



CÓMO LEER EL REPORTE POR ESCUELA



Ministerio de Educación
Presidencia de la Nación



Qué es

El reporte por escuela es el documento a través del cual la Secretaría de Evaluación Educativa del Ministerio de Educación de la Nación devuelve la información de Aprender a las escuelas.

Con este material, apuntamos a enriquecer los saberes ya existentes en las instituciones educativas. La información de la evaluación cobra sentido cuando es utilizada por los distintos actores de la comunidad educativa para reflexionar sobre los principales logros y desafíos en la escuela.

Qué información brinda



Este documento contiene información de contexto reportada por los estudiantes, así como los niveles de desempeño alcanzados en las áreas evaluadas.



El contenido refiere solamente a los estudiantes de los años evaluados. No es una evaluación de su escuela.



Secretaría de
Evaluación Educativa

Ministerio de Educación
Presidencia de la Nación

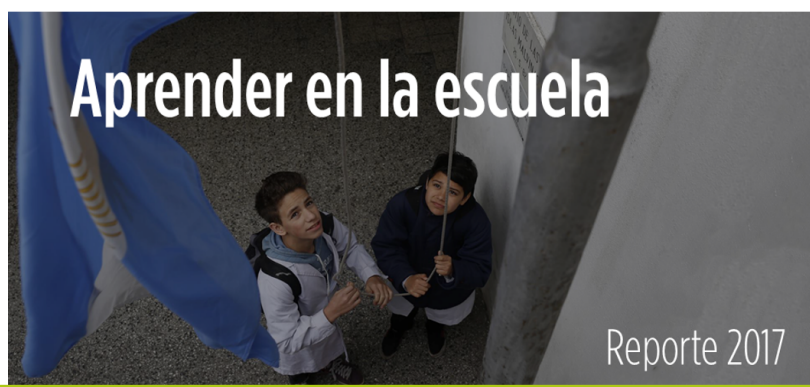

Escuela XXXXXXXXX
Número XXXXXXXXX
Nivel Secundario

Departamento XXXXXXXXX
Provincia XXXXXXXXX



Datos que identifican a su escuela



Cobertura y tipo de resultados

Cobertura

En la página 5 del reporte se detalla la cobertura de Aprender en su institución.

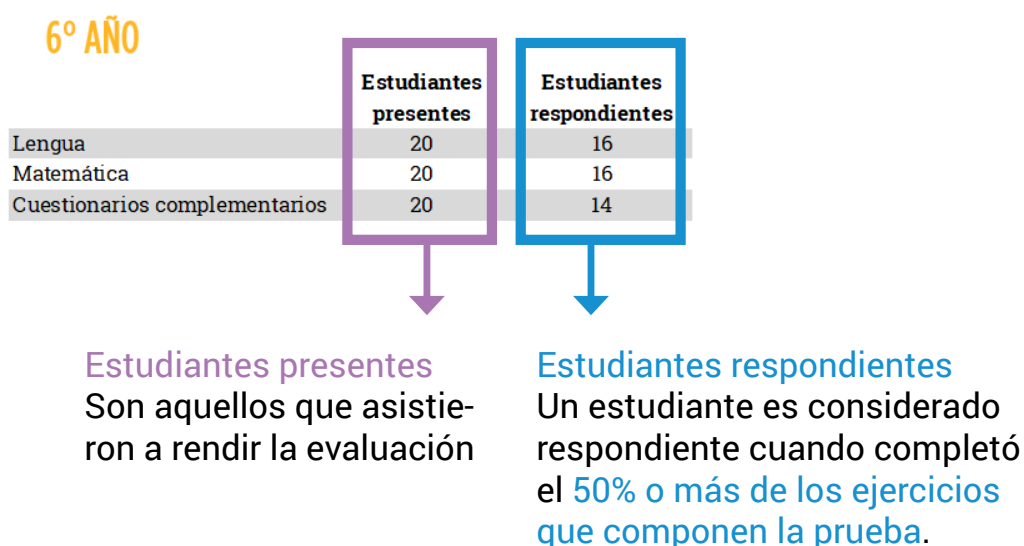

Resultados de la escuela o la jurisdicción

Para interpretar correctamente los datos del reporte, es importante tener en cuenta que la información presentada en cada página puede referir a su escuela o a su jurisdicción. Esto estará indicado de la siguiente manera:

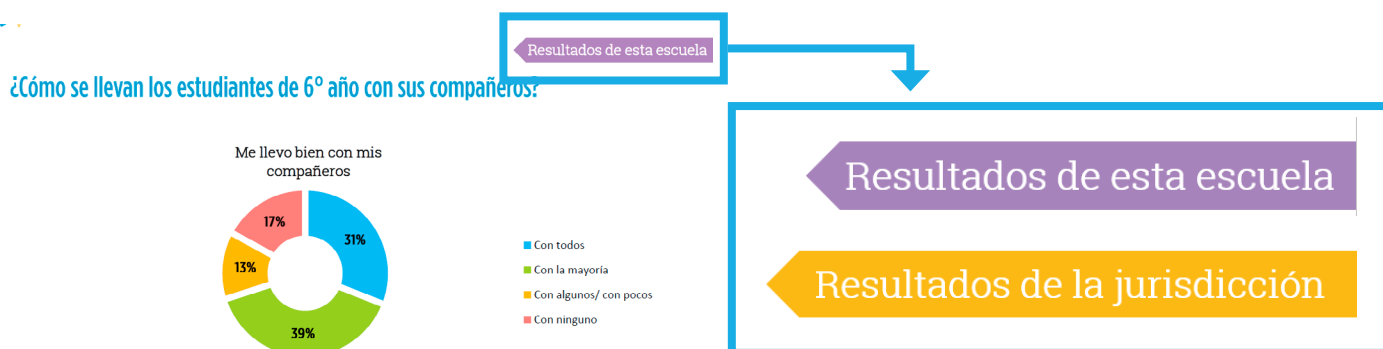

El xx% de los estudiantes de 6° año de esta escuela manifiesta llevarse bien con todos o la mayoría de sus compañeros, mientras que el xx% sostiene llevarse bien con algunos o ninguno.



¿En qué caso podrá ver los datos de su escuela?

Para que las estimaciones sean estadísticamente confiables es necesario que su escuela cumpla con dos criterios:

- A** Tener un mínimo de **cinco** estudiantes respondientes en Aprender 2017
- B** Que el total de esos estudiantes respondientes alcance, al menos, **un 50% de la matrícula del año evaluado** informada por su jurisdicción.

Cuando estos dos criterios se cumplan, cada hoja del reporte mostrará los datos de su escuela. En las hojas en donde estos criterios no se cumplan, se visualizarán los datos de la jurisdicción.



Contenido del reporte

Los primeros capítulos del reporte presentan información referida al **clima escolar** y **autoconcepto académico**. Esta información proviene de las respuestas al cuestionario complementario.

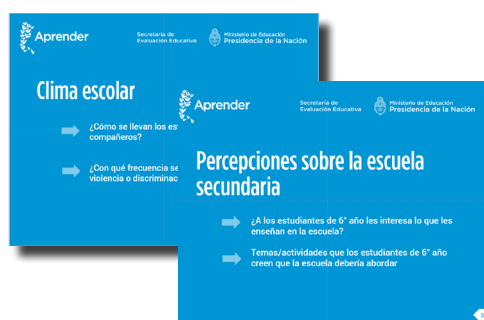

¿Que información contiene cada lámina?

Resultados de esta escuela

¿Cómo se llevan los estudiantes de 6° año con sus compañeros?



Gráfico que ilustra los resultados con datos porcentuales

Al costado del gráfico, o debajo de él, figuran las **referencias**.

El xx% de los estudiantes de 6° año de esta escuela manifiesta llevarse bien con todos o la mayoría de sus compañeros, mientras que el xx% sostiene llevarse bien con algunos o ninguno.

Texto descriptivo sobre la información presentada.

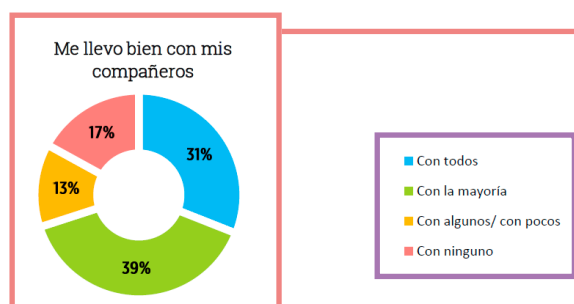
¿Qué otros datos contiene el reporte?

Presenta información sobre la **asistencia declarada por los estudiantes**. Podrá ver un gráfico de barras que compara la inasistencia en su institución con la de su jurisdicción. Asimismo, se presentan los principales motivos de inasistencia en su escuela.

Según los estudiantes de 6° año, ¿cómo fue su asistencia durante el 2017?



Gráfico de barras que compara la inasistencia declarada en su institución con la de su jurisdicción.

Niveles de desempeño

En este capítulo¹ encontrará una comparación con un conjunto de escuelas similares a la suya y un gráfico que compara los resultados de su escuela con su municipio, provincia y país:

1. Niveles de desempeño correspondientes a su escuela.

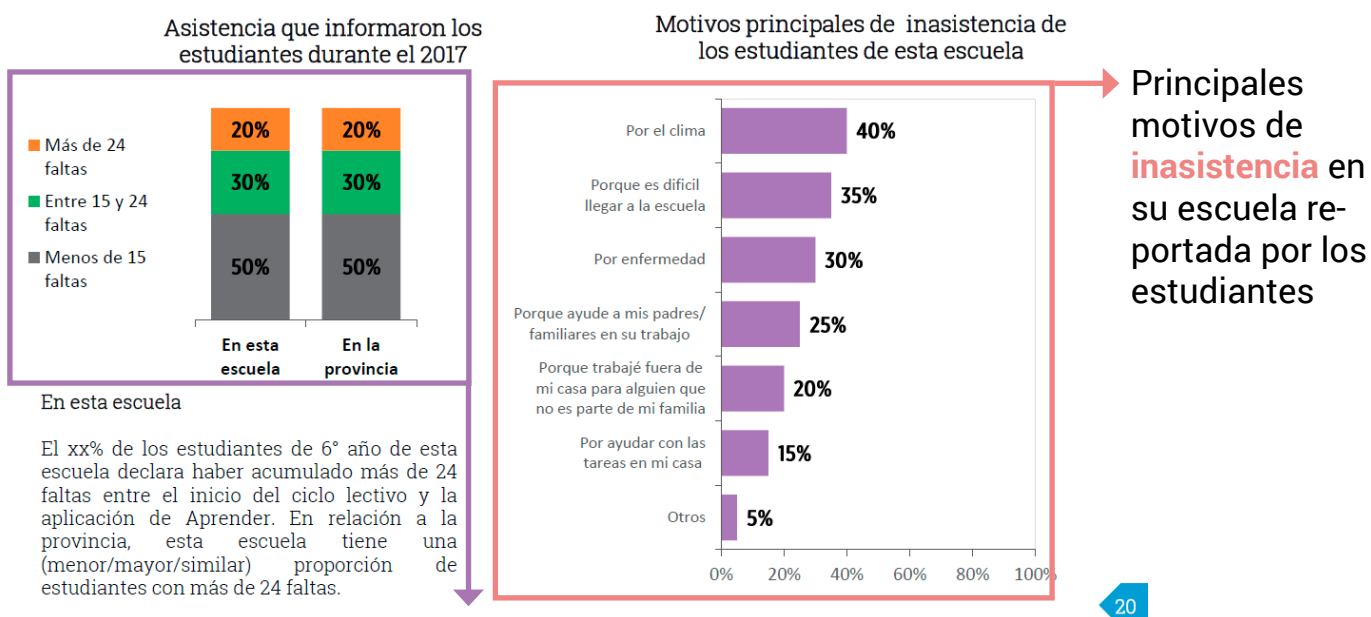
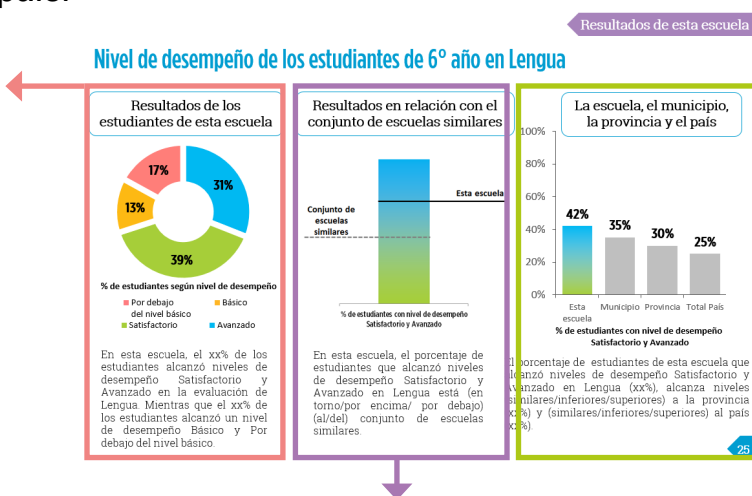

3. Comparación de los resultados de su escuela con su municipio, provincia y país.

2. Comparación con un conjunto de escuelas similares a la suya.

¹ Ver en el Anexo del presente documento, los distintos casos de visualización de los niveles de desempeño.

1.

Resultados de los estudiantes de esta escuela.

Muestra los niveles de desempeño divididos en cuatro categorías: Por debajo del nivel básico, Básico, Satisfactorio y Avanzado. En el caso de que su escuela no tenga estudiantes ubicados en una de estas categorías, la misma no aparecerá en el gráfico. En el texto descriptivo del gráfico se agrupan los resultados de los estudiantes ubicados en los dos niveles de desempeño más altos (Satisfactorio y Avanzado) y en los dos más bajos (Por debajo del nivel básico y Básico)

2.

Resultados en relación con el conjunto de escuelas similares.

El gráfico le permitirá ver los desempeños de la suma de las dos categorías más altas (Satisfactorio y Avanzado) de la escuela en comparación con un conjunto de escuelas similares a la suya. Para construir los conjuntos de escuelas similares se tomaron en cuenta: la ubicación geográfica, el sector de gestión, el tamaño y el contexto socioeconómico. El reporte por escuela pone esta información a su disposición para permitirle **dimensionar logros en relación con otras instituciones que enfrentan desafíos similares**. En el informe de su institución podrá ver alguno de los siguientes gráficos:

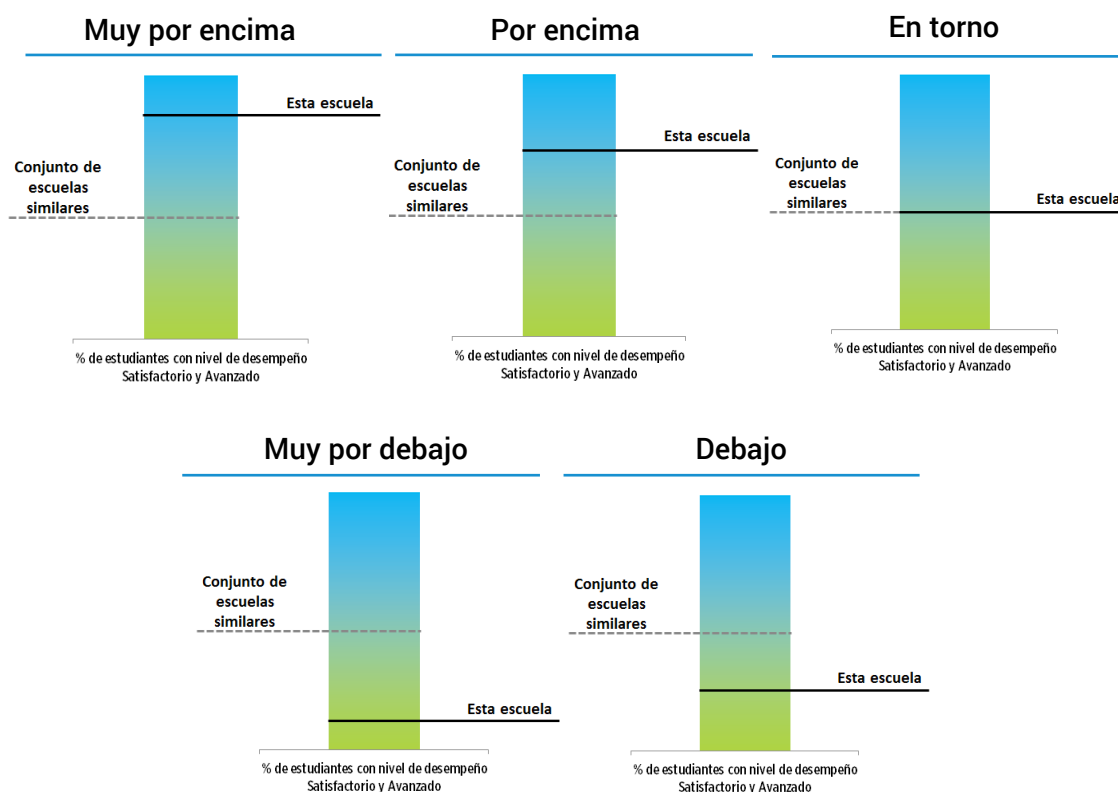

3.

Resultados de su escuela en relación al promedio del municipio, la provincia y el país. Aquí podrá analizar el porcentaje de estudiantes ubicados en los niveles de desempeño más altos, en relación con el mismo dato a nivel municipal, provincial y nacional.

Secundaria: percepciones de los estudiantes sobre su escuela y su futuro

En el caso de los reportes de escuelas de nivel secundario se presenta, además, un capítulo sobre las “percepciones de los estudiantes respecto de la escuela secundaria” y otro sobre los proyectos que los estudiantes tienen para su futuro.

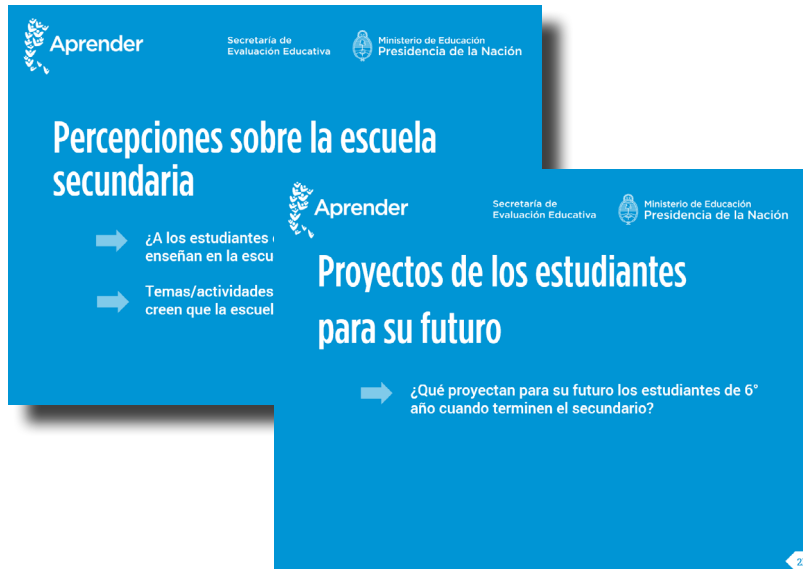

Los invitamos a trabajar con la comunidad educativa a partir de estos resultados. Contar con información válida y confiable es un paso fundamental para conocer mejor los logros alcanzados y los desafíos pendientes en el camino hacia la mejora educativa continua y a una mayor equidad.

ANEXO

Diferentes casos de presentación de los datos correspondientes a los niveles de desempeño

En el apartado de los niveles de desempeño, pueden presentarse dos situaciones a la hora de visualizar los datos:

1

Si en su establecimiento se cumplen las condiciones para poder ver los resultados de su escuela², visualizará en la esquina superior de la hoja una etiqueta que le indicará los datos corresponden a los de su escuela.

Datos de la escuela sin el conjunto de escuelas similares

Para algunas escuelas no fue posible construir un conjunto de escuelas con características similares, ya que no se encontraron dentro de los establecimientos participantes de Aprender 2017 otras escuelas que pertenezcan a la misma provincia, al mismo ámbito y sector de gestión, y que tengan un similar tamaño de establecimiento y entorno socioeconómico.

En los casos que el establecimiento cumpla los requisitos para ver los datos de su escuela pero no se haya podido conformar el conjunto de escuelas similares, no verá los resultados en relación con el conjunto de escuelas similares. Podrá visualizar los niveles de desempeño de su escuela y la comparación con el municipio, la provincia y el país



Secretaría de Evaluación Educativa Ministerio de Educación Presidencia de la Nación

Resultados de esta escuela

Nivel de desempeño de los estudiantes de 6° grado en Ciencias Naturales

Resultados de los estudiantes de esta escuela

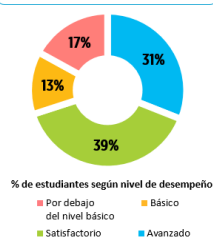

En esta escuela, el xx% de los estudiantes alcanzó niveles de desempeño Satisfactorio y Avanzado en la evaluación de Ciencias Naturales. Mientras que, el xx% de los estudiantes alcanzó un nivel de desempeño Básico y Por debajo del nivel básico.

La escuela, el municipio, la provincia y el país

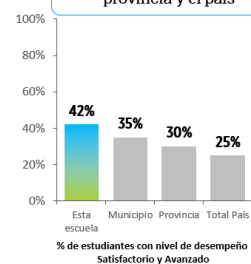

El porcentaje de estudiantes de esta escuela que alcanzó niveles de desempeño Satisfactorio y Avanzado en Ciencias Naturales (xx%), alcanza niveles (similares/superiores/inferiores) a la provincia (xx%) y (similares/inferiores/superiores) al país (xx%).

3

2

Las condiciones para que el reporte contenga los datos de su escuela son:

- Tener un mínimo de cinco estudiantes respondientes en Aprender 2017
- Que el total de esos estudiantes respondientes alcance, al menos, un 50% de la matrícula del año evaluado informada por su jurisdicción.

2

Si en su establecimiento **no** se cumplen las condiciones para ver los resultados de su escuela, se le presentarán los datos del conjunto de escuelas similares o de su jurisdicción. El tipo de dato que está visualizando, está indicado en la esquina superior de la hoja.



Datos de los niveles de desempeño del conjunto de escuelas similares

El conjunto de escuelas similares es un grupo de instituciones educativas a la que pertenece su establecimiento, que comparten características de contexto similares³.

En el caso de que su reporte visualice los niveles de desempeño según el conjunto de escuelas similares, verá la siguiente hoja.

Secretaría de
Evaluación EducativaMinisterio de Educación
Presidencia de la Nación

Resultados del conjunto de escuelas similares

Nivel de desempeño de los estudiantes de 6° grado en Ciencias Sociales

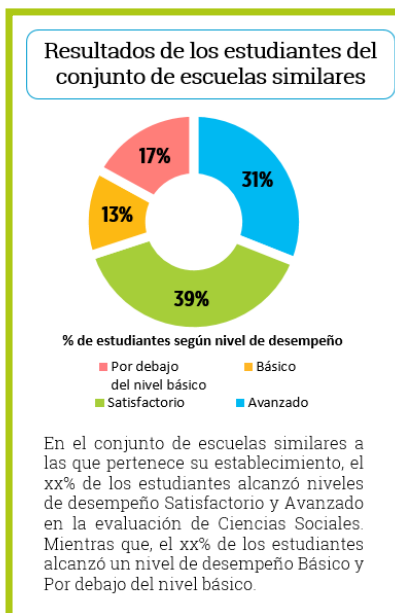

Niveles de desempeño correspondientes al conjunto de escuelas similares.

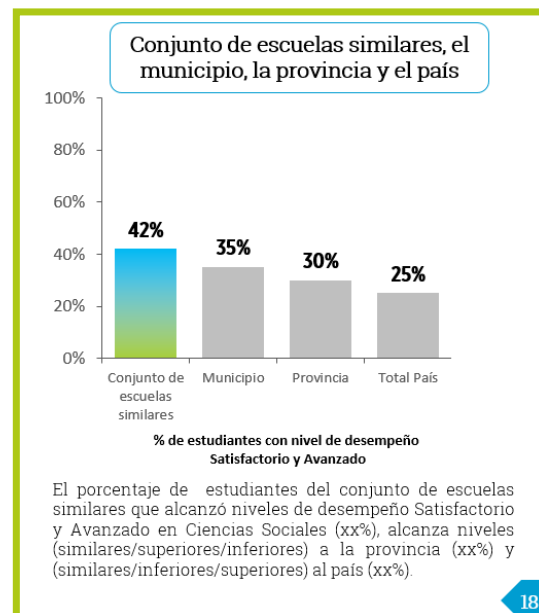

Comparación de los resultados del **conjunto de escuelas similares** con su **municipio, provincia y país**.

3

Para construir los conjuntos de escuelas similares se tomaron en cuenta: la ubicación geográfica, el sector de gestión, el tamaño y el contexto socioeconómico..

Datos de los niveles de desempeño de la jurisdicción

Como detallamos con anterioridad, para algunas escuelas no fue posible construir un conjunto de escuelas con características similares. Si su escuela no cumple las condiciones para ver los resultados de su escuela y no pertenece a un conjunto de escuelas similares, verá los resultados de su jurisdicción.

En el caso de que su reporte visualice los niveles de desempeño según la jurisdicción, verá la siguiente hoja.



Secretaría de
Evaluación Educativa



Ministerio de Educación
Presidencia de la Nación

Resultados de la jurisdicción

Nivel de desempeño de los estudiantes de 6° grado en Ciencias Sociales

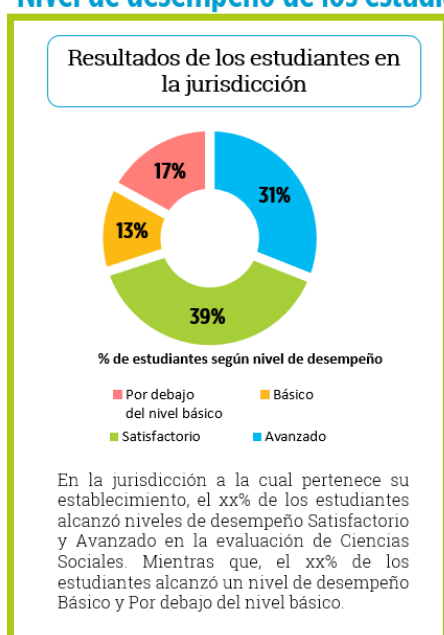

Niveles de desempeño correspondientes a la jurisdicción.

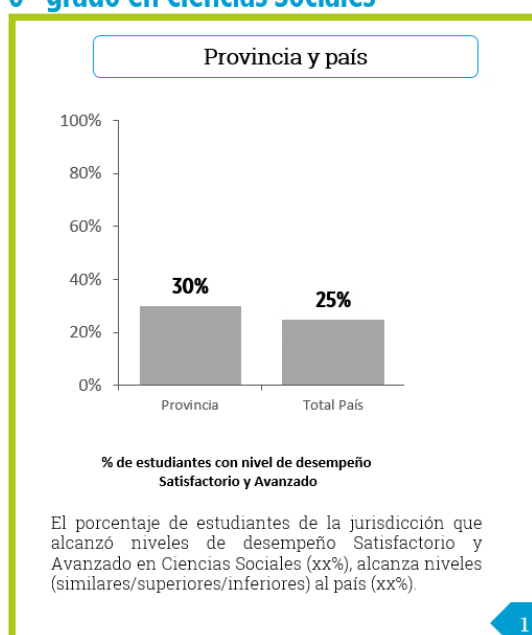

Comparación de los resultados de su **provincia** con el del **país**.



Las escuelas que debían participar de Aprender 2017 pero no lo hicieron por distintos motivos, podrán visualizar un reporte dirigido a su escuela realizado íntegramente con datos de la jurisdicción a la que pertenece.

