

## CIRCULAR CON CONSULTA N°2

REF: COMPARATIVOS DE PRECIOS PROMEDU Nro 24/20. CONSTRUCCION DE JARDINES DE INFANTES.  
PRÉSTAMO BID - 3455/OC-AR. PROMEDU IV

Por medio de la presente circular se responden las consultas recibidas en el marco del Comparativo de Precios de la referencia:

### Consulta 1

Consulta por la Instalación para Gas envasado.-

Se debe cotizar "CONEXION EXTERNA: Item 15,01: Provisión y colocación de gabinete de medición" y también "Item 15,07: Garrafón de gas envasado (Zeppelling)"?

### Respuesta:

1.- Se realizará el Item 15.01 Provisión y colocación gabinete de medición, pág 18 PCG

2.- Se adjunta Plano de Instalación de Gas IG-01 modificado.

3.- Debido a que se recibió la factibilidad de gas de red existente:

No se computara punto 15.07 pág. 18 PCP

Se tomara en cuenta dentro del cómputo el Cruce de Calle y Vereda.

Se reemplaza el plano de la pag. 428 del PCG por el plano adjunto

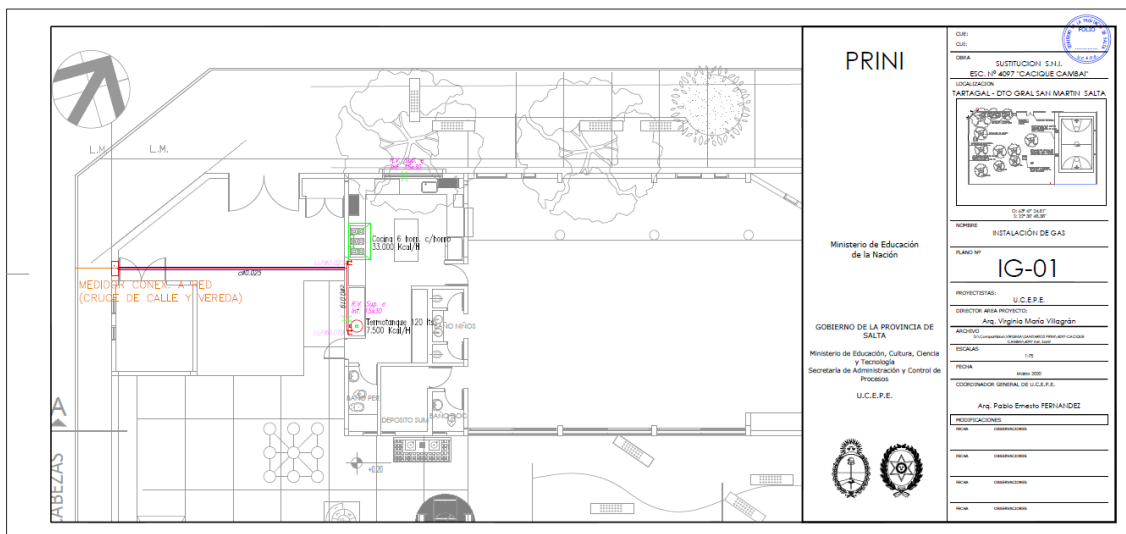

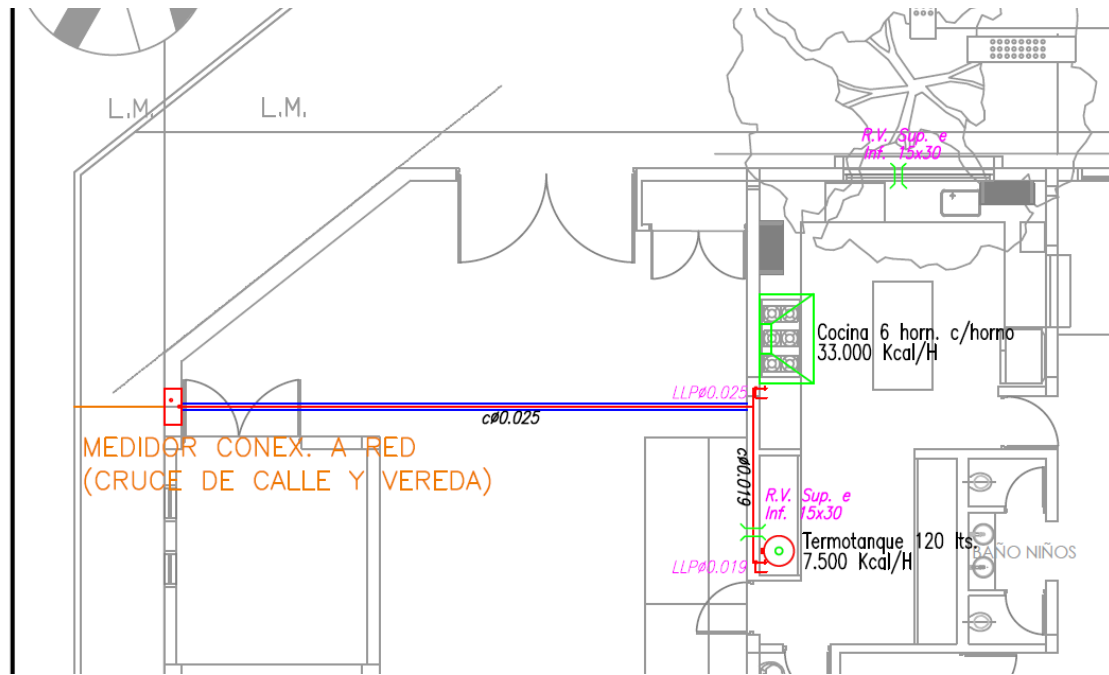



República Argentina - Poder Ejecutivo Nacional  
2020 - Año del General Manuel Belgrano

**Hoja Adicional de Firmas**  
**Circular aclaratoria**

**Número:**

**Referencia:** CIRCULAR CON CONSULTA N° 2 CP 24-20 PROMEDU SALTA

---

El documento fue importado por el sistema GEDO con un total de 2 pagina/s.