

MINISTERIO DE CAPITAL HUMANO

Administración Centralizada

UNIDAD EJECUTORA ESPECIAL TEMPORARIA
 FORTALECIMIENTO EN LA INFRAESTRUCTURA DE CIUDADES
 TITULAR (CFN):
 Sra. María de los Ángeles HIGONE

MINISTERIO DE CAPITAL HUMANO
 Lic. Sandra Viviana PETTOVELLO

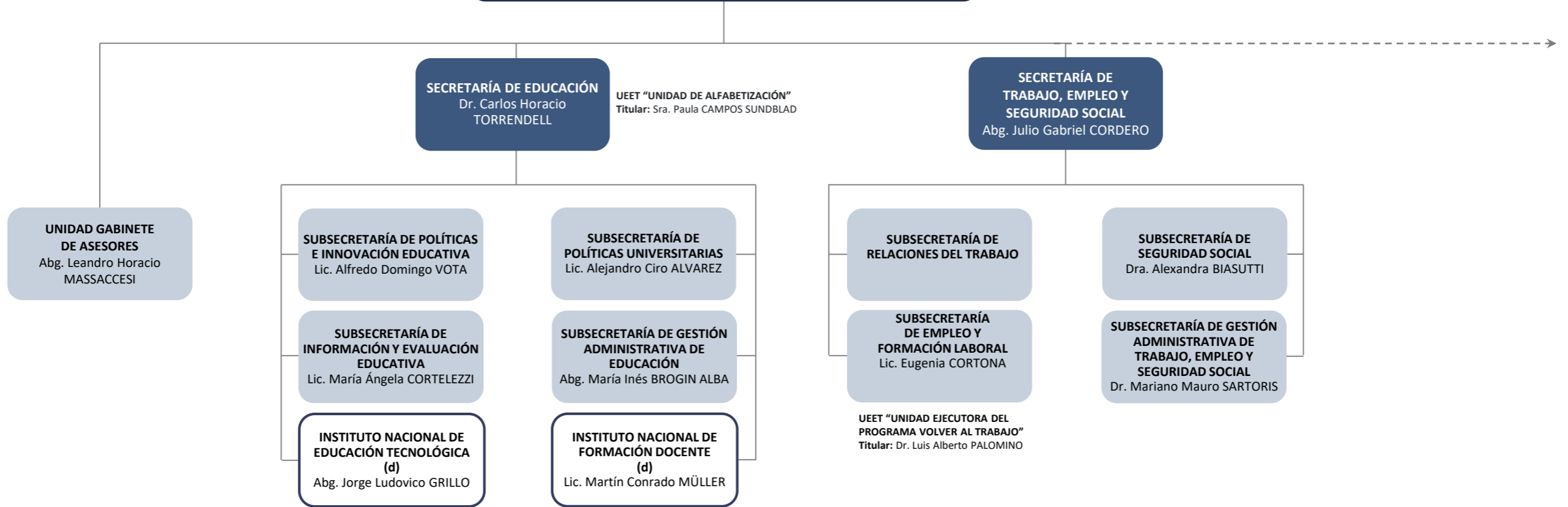

Administración Descentralizada

BIBLIOTECA NACIONAL DR. MARIANO MORENO (BNMM)
 INSTITUTO NACIONAL "J. D. PÉRON" DE EST. E INVESTIG. HISTÓRICAS, SOCIALES Y POLÍTICAS
 INSTITUTO NACIONAL DE ASOCIATIVISMO Y ECONOMÍA SOCIAL (INAES)
 FUNDACIÓN MIGUEL LILLO
 COMISIÓN NACIONAL DE EVALUAC. Y ACREDITAC. UNIVERSITARIA (CONEAU)
 SUPERINTENDENCIA DE RIESGOS DEL TRABAJO (SRT)
 ADMINISTRACIÓN NACIONAL DE LA SEGURIDAD SOCIAL (ANSES)

Otros Entes del Sector Público Nacional

SERVICIO DE RADIO Y TELEVISIÓN DE LA UNIVERSIDAD DE CÓRDOBA S.A.
 RADIO DE LA UNIVERSIDAD NACIONAL DEL LITORAL S.A.
 EDUC.AR S.E.
 REGISTRO NACIONAL DE TRABAJADORES RURALES Y EMPLEADORES (RENATRE)

MINISTERIO DE CAPITAL HUMANO

Lic. Sandra Viviana PETTOVELLO

SECRETARÍA NACIONAL DE NIÑEZ, ADOLESCENCIA Y FAMILIA
Sr. Juan Bautista ORDOÑEZ

SECRETARÍA DE COORDINACIÓN LEGAL Y ADMINISTRATIVA
Abg. y Esc. Juan Facundo ETCHENIQUE

CONSEJO NAC. DE COORD. DE POLÍTICAS SOCIALES (d)
Lic. María Gabriela REAL

SUBSECRETARÍA DE POLÍTICAS FAMILIARES
Abg. Arnoldo Ariel SCHERRER VIVAS

SUBSECRETARÍA DE INNOVACIÓN EN ECONOMÍA SOLIDARIA
Dr. Martín Domingo LEPERA

SUBSECRETARÍA DE POLÍTICAS SOCIALES

SUBSECRETARÍA DE GESTIÓN ADMINISTRATIVA DE NIÑEZ, ADOLESCENCIA Y FAMILIA
Abg. Juan Ignacio MIER

SUBSECRETARÍA DE POLÍTICAS TERRITORIALES Y DESARROLLO HUMANO
Ing. Tomás Ezequiel DEL GIUDICE

COM. NAC. DE COORD. DEL PROGRAMA DE PROMOC. DEL MICROCRÉDITO P/EL DES. DE LA ECONOMÍA SOCIAL (d)

SUBSECRETARÍA LEGAL

SUBSECRETARÍA DE GESTIÓN ADMINISTRATIVA
Dr. Alejandro Gabriel SCHIAVI (AdH)

Administración Descentralizada

BIBLIOTECA NACIONAL DR. MARIANO MORENO (BNMM)
INSTITUTO NACIONAL "J. D. PÉRON" DE EST. E INVESTIG. HISTÓRICAS, SOCIALES Y POLÍTICAS
INSTITUTO NACIONAL DE ASOCIATIVISMO Y ECONOMÍA SOCIAL (INAES)
FUNDACIÓN MIGUEL LILLO
COMISIÓN NACIONAL DE EVALUAC. Y ACREDITAC. UNIVERSITARIA (CONEAU)
SUPERINTENDENCIA DE RIESGOS DEL TRABAJO (SRT)
ADMINISTRACIÓN NACIONAL DE LA SEGURIDAD SOCIAL (ANSES)

Otros Entes del Sector Público Nacional

SERVICIO DE RADIO Y TELEVISIÓN DE LA UNIVERSIDAD DE CÓRDOBA S.A.
RADIO DE LA UNIVERSIDAD NACIONAL DEL LITORAL S.A.
EDUC.AR S.E.
REGISTRO NACIONAL DE TRABAJADORES RURALES Y EMPLEADORES (RENATRE)

MINISTERIO DE CAPITAL HUMANO
Lic. Sandra Viviana PETTOVELLO

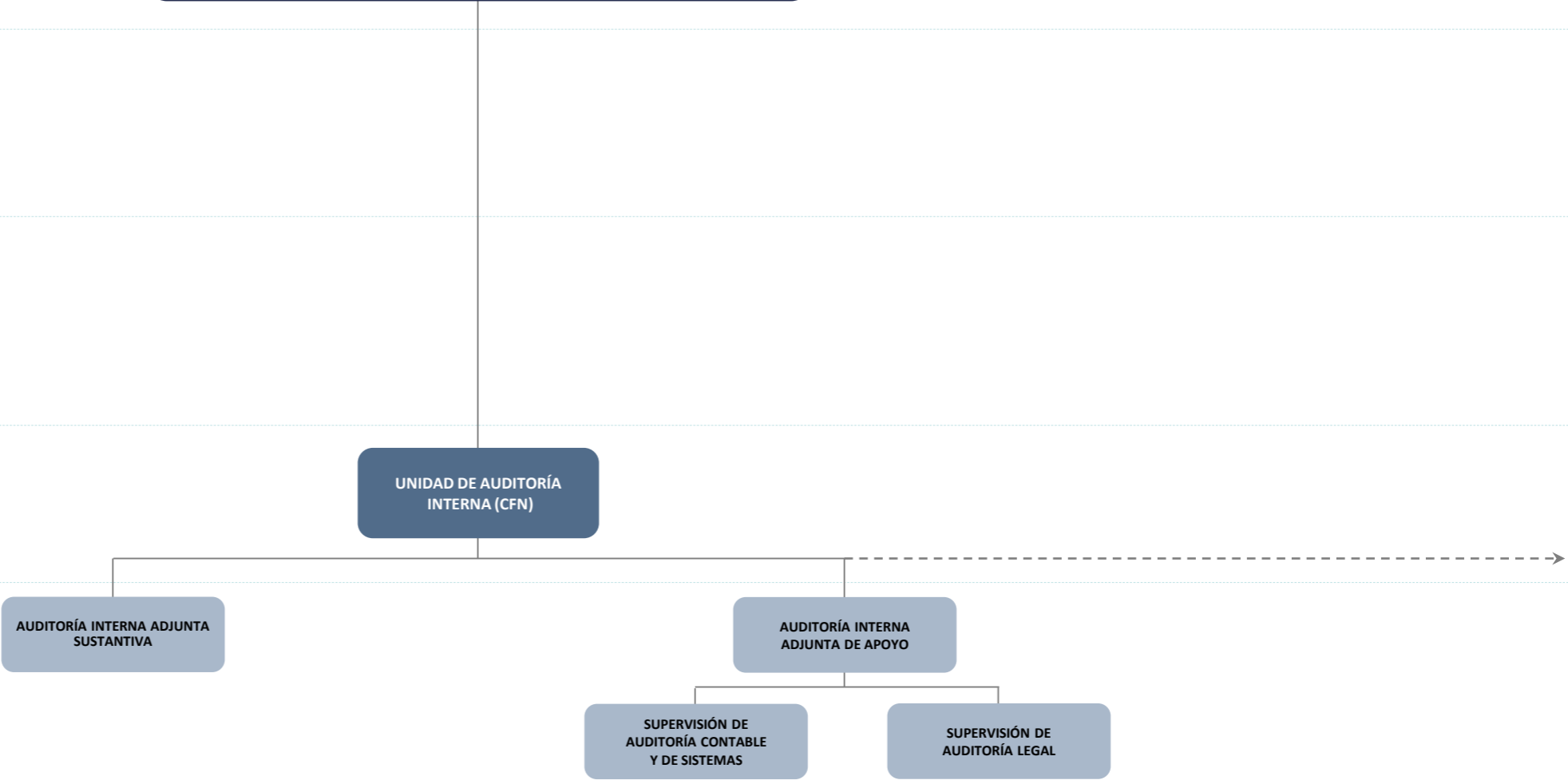

MINISTERIO DE CAPITAL HUMANO

Lic. Sandra Viviana PETTOVELLO

UNIDAD DE AUDITORÍA
INTERNA (CFN)

AUDITORÍA SECTORIAL
DE EDUCACIÓN (CFN)
Dra. María Teresa MANCINI

AUDITORÍA SECTORIAL
DE TRABAJO, EMPLEO Y
SEGURIDAD SOCIAL (CFN)
CPN Mario Pedro CASTELLO

AUDITORÍA SECTORIAL DE
NIÑEZ, ADOL. Y FAMILIA (CFN)
Dra. Patricia Noemí
MANUSOVICH

SUPERVISIÓN DE
AUDITORÍA OPERACIONAL
DE EDUCACIÓN

SUPERVISIÓN DE
AUDITORÍA LEGAL
DE EDUCACIÓN

SUPERVISIÓN DE AUDITORÍA
CONTABLE Y DE SISTEMAS
DE EDUCACIÓN

SUPERVISIÓN DE
AUDITORÍA OPERACIONAL DE
TRABAJO, EMPLEO Y SEG. SOCIAL

SUPERVISIÓN DE
AUDITORÍA LEGAL DE TRABAJO,
EMPLEO Y SEGURIDAD SOCIAL

SUPERVISIÓN DE AUDITORÍA
CONTABLE Y DE SISTEMAS DE
TRABAJO, EMPLEO Y SEG. SOCIAL

SUPERVISIÓN DE
AUDITORÍA OPERACIONAL DE
NIÑEZ, ADOLESCENCIA Y FAMILIA

SUPERVISIÓN DE
AUDITORÍA LEGAL DE
NIÑEZ, ADOLESCENCIA Y FAMILIA

SUPERVISIÓN DE AUDITORÍA
CONTABLE Y DE SISTEMAS DE
NIÑEZ, ADOLESCENCIA Y FAMILIA

MINISTERIO DE CAPITAL HUMANO
Lic. Sandra Viviana PETTOVELLO

UNIDAD GABINETE DE ASESORES
Abg. Leandro Horacio MASSACCESI

DG. DE PLANIFICACIÓN ESTRATÉGICA Y SEGUIMIENTO DE LA GESTIÓN

DG. DE PRENSA Y COMUNICACIÓN

DG. DE RELACIONES INSTITUCIONALES
Sr. Javier Gustavo GARCÍA RE

D. DE PLANIFICACIÓN ESTRATÉGICA DE LA GESTIÓN

D. DE SEGUIMIENTO Y CONTROL DE LA GESTIÓN

D. DE COMUNICACIÓN DE EDUCACIÓN

D. DE COMUNICACIÓN DE NIÑEZ, ADOLESCENCIA Y FAMILIA

D. DE COMUNICACIÓN DE TRABAJO, EMPLEO Y SEGURIDAD SOCIAL

D. DE PRENSA

COORD. DE MONITOREO
COORD. DE RECOPIACIÓN DE LA INFORMACIÓN TEMÁTICA

D. DE CONTENIDOS

COORD. AUDIOVISUAL
COORD. DE REDES Y PÁGINA WEB

D. DE RELACIONES NACIONALES E INTERNACIONALES
Lic. Pablo Alejandro BONZI

D. DE CEREMONIAL Y PROTOCOLO

D. DE INFORMES INSTITUCIONALES Y ACCESO A LA INFORMACIÓN PÚBLICA

MINISTERIO DE CAPITAL HUMANO
Lic. Sandra Viviana PETTOVELLO

SECRETARÍA DE EDUCACIÓN
Dr. Carlos Horacio TORRENDELL

SUBSECRETARÍA DE POLÍTICAS E INNOVACIÓN EDUCATIVA
Lic. Alfredo Domingo VOTA

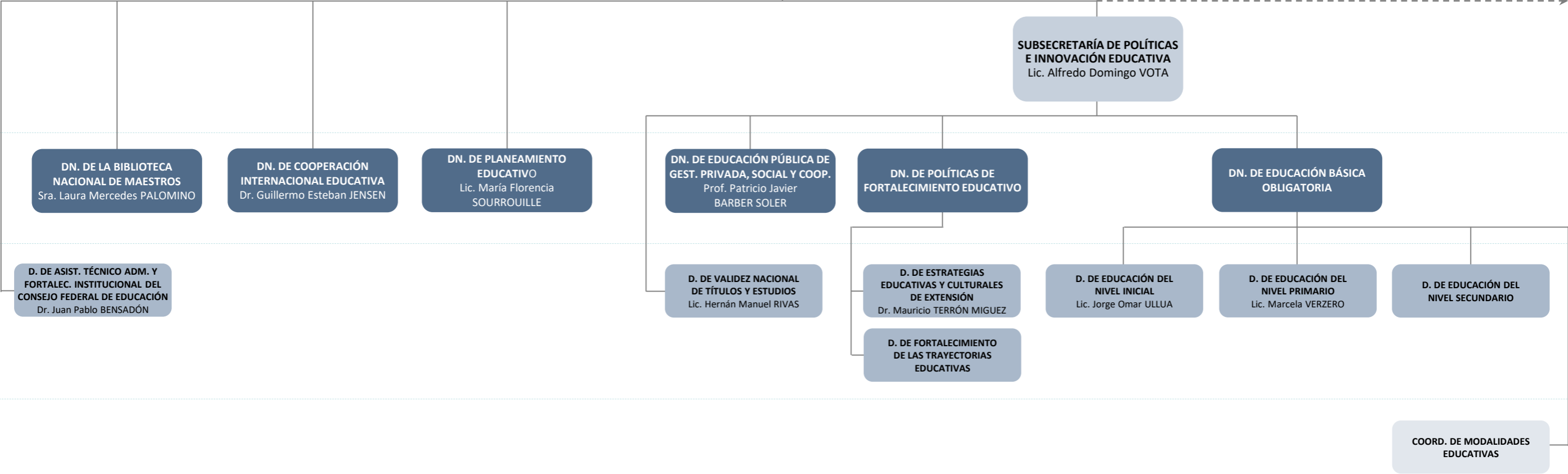

MINISTERIO DE CAPITAL HUMANO
Lic. Sandra Viviana PETTOVELLO

SECRETARÍA DE EDUCACIÓN
Dr. Carlos Horacio TORRENDELL

SUBSECRETARÍA DE INFORMACIÓN Y EVALUACIÓN EDUCATIVA
Lic. María Ángela CORTELEZZI

SUBSECRETARÍA DE POLÍTICAS UNIVERSITARIAS
Lic. Alejandro Ciro ALVAREZ

DN. DE ANÁLISIS ESTRATÉGICO DE DATOS Y DIFUSIÓN DE LA INFORM. EDUCATIVA

DN. DE EVALUACIÓN DE APRENDIZAJES Y ENSEÑANZAS

DN. DE INFORMACIÓN Y ESTADÍSTICA EDUCATIVA
Lic. Magdalena BENVENUTO

DN. DE PRESUPUESTO, CONTROL E INFORMACIÓN UNIVERSITARIA
Lic. Juan Marcos OUDIN

DN. DE GESTIÓN UNIVERSITARIA
Lic. Matías Eduardo ZUBIRÍA MANSILLA

DN. DE FORTALECIMIENTO UNIVERSITARIO Y VINCULACIÓN TECNOLÓGICA

D. OPERATIVA DE EVALUACIÓN DE LOS APRENDIZAJES Y DE LA ENSEÑANZA

D. DE DISEÑO DE DISPOSITIVOS DE EVALUACIÓN DEL SISTEMA EDUCATIVO

D. DE INVESTIGACIÓN EDUCATIVA

D. DE PRODUCCIÓN DE INFORMACIÓN

D. DE RECURSOS HUMANOS UNIVERSITARIOS

D. DE PRESUPUESTO UNIVERSITARIO

COORD. DE EVALUACIÓN DE COSTOS DE EDUCACIÓN

MINISTERIO DE CAPITAL HUMANO
Lic. Sandra Viviana PETTOVELLO

SECRETARÍA DE EDUCACIÓN
Dr. Carlos Horacio TORRENDELL

SUBSECRETARÍA DE GESTIÓN ADMINISTRATIVA DE EDUCACIÓN
Abg. María Inés BROGIN ALBA

DG. DE INFRAESTRUCTURA Y TECNOLOGÍA EDUCATIVA
Abg. Pedro GRÖNBERGER

D. DE PROGR. Y PROYECTOS SECTORIALES Y ESPECIALES DE EDUCACIÓN
Mag. Sebastián Ignacio VÁZQUEZ

D. DE DESPACHO DE EDUCACIÓN

D. DE ASUNTOS JURÍDICOS DE EDUCACIÓN
Dra. Laura Patricia DI BLASI

D. DE RECURSOS HUMANOS DE EDUCACIÓN

D. DE TECNOLOGÍAS DE LA INFORMAC. Y LAS COMUNICAC. DE EDUCACIÓN
Téc. Edgardo Damián BOMBARA

D. DE ADMINISTRACIÓN DE EDUCACIÓN
Lic. Juan Pablo PALÉ

COORD. DE COMPRAS Y CONTRATACIONES DE EDUCACIÓN
Lic. Franco Agustín MARCASCIANO

COORD. DE SERVICIOS Y MANTENIMIENTO DE EDUCACIÓN
Arq. Marcela Rosa RODRÍGUEZ O'CONNOR

COORD. DE CONTABILIDAD Y FINANZAS DE EDUCACIÓN
Dr. Juan Manuel SONDÓN RIVETTI

COORD. DE PRESUPUESTO DE EDUCACIÓN
CPN Leandro Matías MARTINEZ

MINISTERIO DE CAPITAL HUMANO

Lic. Sandra Viviana PETTOVELLO

SECRETARÍA DE
TRABAJO, EMPLEO Y
SEGURIDAD SOCIAL
Abg. Julio Gabriel CORDERO

SUBSECRETARÍA DE
EMPLEO Y
FORMACIÓN LABORAL
Lic. Eugenia CORTONA

DG. DE GESTIÓN
ADMINISTRATIVA TERRITORIAL
CPN Fernando Adrián GERVASI

DN. DE ESTUDIOS Y
ESTADÍSTICAS LABORALES
Lic. María Victoria
CASTILLO VIDELA

DN. DE FORMACIÓN
LABORAL
Lic. Juan Pablo BECERRA

DN. DE PROGRAMAS
DE EMPLEO

D. DE ASUNTOS INTERNAC. Y
COORD. DE PROYECTOS DE TRAB.,
EMPLEO Y SEGURIDAD SOCIAL
Dr. Gerardo Alfredo CORRES

D. REGIONAL NORTE

D. REGIONAL AUSTRAL
Dr. Pablo Javier ROCA JALIL

D. REGIONAL AMBA
Dr. Héctor Francisco AGUIRRE

D. REGIONAL CENTRO
Dr. Claudio Cesar RUSSO

D. DE SEGUIM. DE LA GESTIÓN
DE PROY. DE EMPLEO Y FORMAC.
LABORAL Y ANÁLISIS ESTRATÉG.
DE LA INFORMACIÓN
Sr. Mariano Jorge ANRO

COORD. DE ESTUDIOS Y
ESTADÍSTICAS DE RELACIONES
DE TRABAJO
Lic. David Edgardo TRAJTEMBERG

COORD. DE ENCUESTAS
LABORALES

COORD. DE SEGUIMIENTO,
SUPERVISIÓN Y CONTROL DE
PROY. DE EMPLEO EN TERRITORIO

COORD. DE INFORMACIÓN
ESTRATÉGICA PARA EL EMPLEO

COORD. DE NORMALIZACIÓN DE
COMPET. Y CERTIF. DE CALIDAD
Lic. Carmen Concepción
LEMON IARRA

COORD. DE PROGRAMAS
DE FORMACIÓN LABORAL

COORD. DE EMPLEO ASALARIADO
Lic. Brenda Melanie SÁNCHEZ

COORD. DE EMPLEO
INDEPENDIENTE Y
PROGRAMAS ESPECIALES

MINISTERIO DE CAPITAL HUMANO

Lic. Sandra Viviana PETTOVELLO

SECRETARÍA DE
TRABAJO, EMPLEO Y
SEGURIDAD SOCIAL
Abg. Julio Gabriel CORDERO

SUBSECRETARÍA DE
RELACIONES DEL TRABAJO

SUBSECRETARÍA DE
SEGURIDAD SOCIAL
Dra. Alexandra BIASUTTI

DN. DE ASOCIACIONES
DEL TRABAJO
Dr. Claudio Alberto AQUINO

DN. DE RELACIONES Y
REGULACIONES DEL TRABAJO
Dra. Mara Agata MENTORO

DN. DE FISCALIZACIÓN
Lic. Joel Hugo DE ROSA

DN. DE COORDINACIÓN DE LOS
REGÍMENES DE LA SEG. SOCIAL
Dra. Antonella GAZZANO

DN. DE POLÍTICAS
DE LA SEGURIDAD SOCIAL
Dra. Juliana BOLI DE LEBRON

D. DEL SERVICIO DE CONCILIACIÓN
LABORAL OBLIGATORIA (SEClo)
Dr. Carlos David Enrique MAYO

D. DE ANÁLISIS DE LAS
RELACIONES LABORALES
DEL SECTOR PÚBLICO
Lic. Humberto Ariel BORGHI

D. DE ASOCIACIONES
DEL TRABAJO

D. DE NEGOCIACIÓN COLECTIVA
Dra. Adela Maria Gladys IEMMA

D. DE RESOLUCIÓN DE
LA FISCALIZACIÓN
Abg. Leonardo José RODRIGUES

D. DE INSPECCIÓN
CPN Ignacio Agustín SANCHEZ

COORD. DEL PROGRAMA ASISTIR
Dr. Nicolás Atilio BETRAN

COORD. DEL TRIBUNAL DE
TRABAJO PARA EL PERSONAL
DE CASAS PARTICULARES
Dra. Diana Edith GARCÍA

COORD. DE APOYO A LA
FORMACIÓN EN RELACIONES
DEL TRABAJO
Sr. Guillermo Agustín ORTOLANO

D. TÉCNICA SOBRE
REGULACIÓN DEL TRABAJO
Dr. Pedro Diego FRANKENTHAL

COORD. DE FISCALIZACIÓN
PORTUARIA
Dr. Rubén Alejandro POLVERIGIANI

COORD. DE PROGRAMACIÓN
OPERATIVA
Dra. María Julia BELLOTTI

COORD. DEL CONSEJO FEDERAL
DEL TRABAJO

COORD. DE TRABAJO AGRARIO
Lic. Fernando Diego MARTÍNEZ

COORD. DE GEST. Y FISC. DE ACC.
DE ERRADIC. DEL TRAB. INFANTIL,
ADOL. E INDICIOS DE EXPL. LAB.
Dra. Silvia Graciela KUTSCHER

COORD. DE SEGUIMIENTO
Y CONTROL
Lic. Giselle Anabella CAZERES

MINISTERIO DE CAPITAL HUMANO

Lic. Sandra Viviana PETTOVELLO

SECRETARÍA DE
TRABAJO, EMPLEO Y
SEGURIDAD SOCIAL
Abg. Julio Gabriel CORDERO

SUBSECRETARÍA DE GESTIÓN
ADMINISTRATIVA DE
TRABAJO, EMPLEO Y
SEGURIDAD SOCIAL
Dr. Mariano Mauro SARTORIS

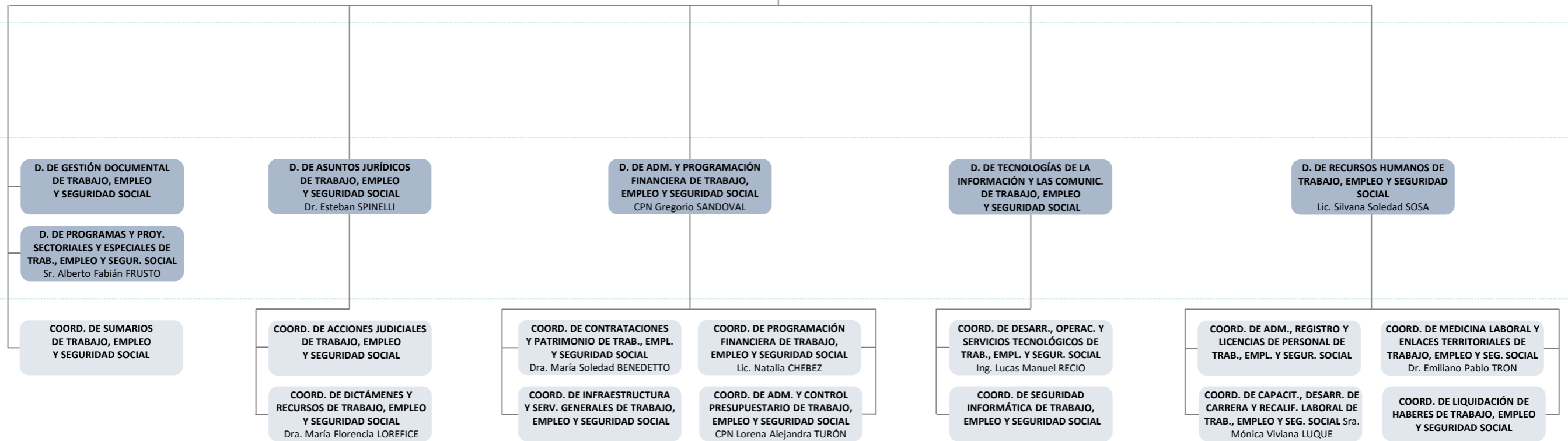

MINISTERIO DE CAPITAL HUMANO

Lic. Sandra Viviana PETTOVELLO

SECRETARÍA NACIONAL DE NIÑEZ, ADOLESCENCIA Y FAMILIA
Sr. Juan Bautista ORDOÑEZ

SUBSECRETARÍA DE POLÍTICAS FAMILIARES
Abg. Arnoldo Ariel SCHERRER VIVAS

DN. PARA EL DESARROLLO FAMILIAR

DN. DE POLÍTICAS PARA ADULTOS MAYORES

DN. PARA EL DESARROLLO DE LA PRIMERA INFANCIA

DN. DE PROMOCIÓN Y PROTECCIÓN INTEGRAL

D. DE CUIDADOS PALIATIVOS Y BUEN TRATO EN LA VEJEZ

D. DE POLÍTICAS DE PRIMERA INFANCIA

D. DE SISTEMAS DE PROTECCIÓN DE DERECHOS

D. DE ADOLESCENTES INFRACTORES DE LA LEY PENAL

COORD. HOGAR BALESTRA ESPÍNDOLA Y LEA MELLER VACK
Sra. María Cristina CHIESA

COORD. HOGAR SANTA ANA
Sr. Gustavo Alberto SPAMPINATO

COORD. HOGAR JOSÉ LEÓN SUÁREZ

COORD. DE GESTIÓN DE CENTROS DE PRIMERA INFANCIA

COORD. DEL INSTITUTO EMILIA Y MANUEL PATIÑO

COORD. HOGAR BARTOLOMÉ OBLIGADO Y CASSIMIRA LÓPEZ
Sra. María Irene BARRIOS

COORD. HOGAR SAN JOSÉ

COORD. HOGAR EVA PERÓN
Lic. Natalia Stella Maris LOIACONO

COORD. DEL INSTITUTO ROMÁN ROSELL

COORD. HOGAR BERNARDO Y JUANA ETCHART CARRICART
Sra. Mariel Beatriz TANO

COORD. HOGAR PEDRO A. BENVENUTO
Sra. Carla Andrea SEUFER

COORD. DE ABORDAJE DE NIÑOS SIN CUIDADOS PARENTALES

MINISTERIO DE CAPITAL HUMANO
Lic. Sandra Viviana PETTOVELLO

SECRETARÍA NACIONAL DE NIÑEZ, ADOLESCENCIA Y FAMILIA
Sr. Juan Bautista ORDOÑEZ

SUBSECRETARÍA DE POLÍTICAS SOCIALES

DN. DE PROMOCIÓN HUMANA
Mag. Martín Gustavo FERNANDEZ HILEMAN

DN. DE ASISTENCIA EN SITUACIONES DE EMERGENCIA SOCIAL

DN. DE PROGRAMAS ALIMENTARIOS
Lic. Miguel Ángel VILLELLI

D. DE FORTALECIMIENTO INSTITUCIONAL

D. DE PROTECCIÓN SOCIAL

D. DE LOGÍSTICA
Sr. Pablo Ariel BERARDI

D. DE EMERGENCIAS

D. DE AYUDAS URGENTES
Sr. Juan Alberto CIMINO

D. DE POLÍTICAS DE SEGURIDAD ALIMENTARIA

D. DE ASISTENCIA INSTITUCIONAL ALIMENTARIA

COORD. DE VINCULACIÓN CON INSTITUCIONES
COORD. DE INTEGRACIÓN SOCIAL

COORD. DE POLÍTICAS DE CUIDADO
COORD. DE PROYECTOS PRODUCTIVOS COMUNITARIOS

COORD. DE DETECCIÓN Y SEGUIMIENTO DE NECESIDADES CRÍTICAS

COORD. DE DEPÓSITOS
COORD. DE LOGÍSTICA PARA AYUDAS URGENTES
Sr. Ariel Gastón GOLDMAN
COORD. DE LOGÍSTICA PARA ASISTENCIA ALIMENTARIA

COORD. TÉCNICA DE ASISTENCIA SOCIAL DIRECTA
COORD. DE ASISTENCIA INSTITUCIONAL
COORD. DE ASISTENCIA CRÍTICA

COORD. DE ASISTENCIA A ORGANIZACIONES NO GUBERNAMENTALES
COORD. DE TRAMITACIÓN DE AYUDAS DIRECTAS
COORD. DE GESTIÓN DE AYUDAS URGENTES Lic.

COORD. DE ACCIONES FOCALIZADAS
COORD. DE FORTALECIMIENTO DE POLÍTICAS ALIMENTARIAS

COORD. DE ALIMENTAR COMUNIDAD
COORD. DE ARTICULACIÓN CON EFECTORES ALIMENTARIOS

MINISTERIO DE CAPITAL HUMANO
Lic. Sandra Viviana PETTOVELLO

SECRETARÍA NACIONAL DE NIÑEZ, ADOLESCENCIA Y FAMILIA
Sr. Juan Bautista ORDOÑEZ

SUBSECRETARÍA DE POLÍTICAS TERRITORIALES Y DESARROLLO HUMANO
Ing. Tomás Ezequiel DEL GIUDICE

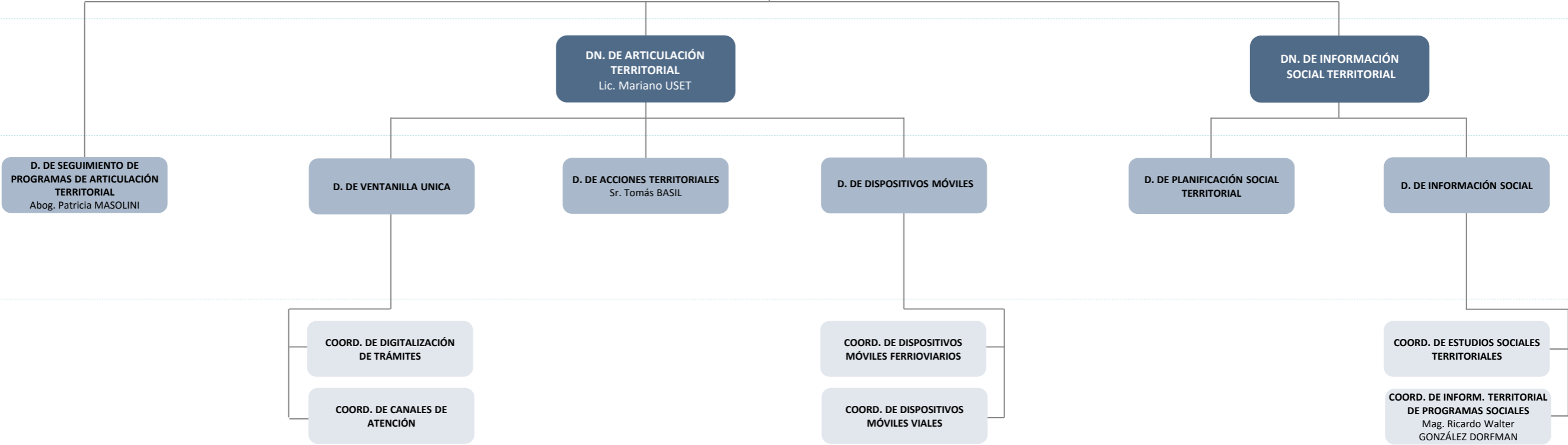

MINISTERIO DE CAPITAL HUMANO
Lic. Sandra Viviana PETTOVELLO

SECRETARÍA NACIONAL DE NIÑEZ, ADOLESCENCIA Y FAMILIA
Sr. Juan Bautista ORDOÑEZ

SUBSECRETARÍA DE INNOVACIÓN EN ECONOMÍA SOLIDARIA
Dr. Martín Domingo LEPERA

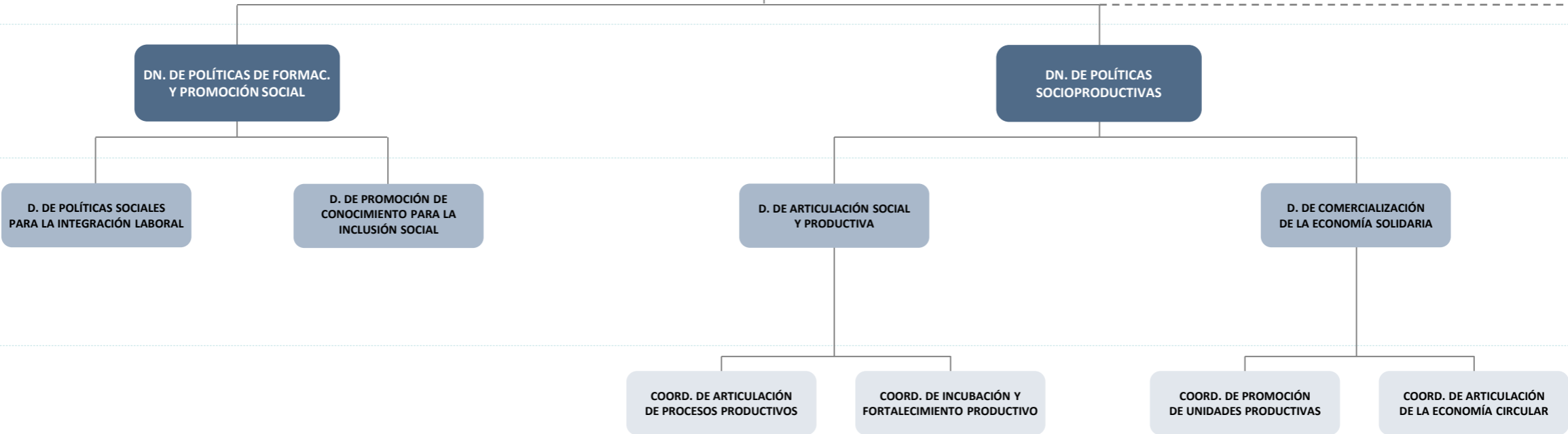

MINISTERIO DE CAPITAL HUMANO

Lic. Sandra Viviana PETTOVELLO

SECRETARÍA NACIONAL DE NIÑEZ, ADOLESCENCIA Y FAMILIA
Sr. Juan Bautista ORDOÑEZ

SUBSECRETARÍA DE INNOVACIÓN EN ECONOMÍA SOLIDARIA
Dr. Martín Domingo LEPERA

DN. DE AUTONOMÍA DE LA COMUNIDAD

DN. DE DESARROLLO LOCAL

DN. DE INNOVACIÓN DE LA ECONOMÍA SOLIDARIA

D. DEL REGISTRO NACIONAL DE EFECTORES DE LA ECONOMÍA SOLIDARIA

D. DE ARTICULACIÓN PÚBLICO-PRIVADA PARA LA INCLUSIÓN SOCIAL

D. DE INFRAESTRUCTURA LOCAL
Sr. Matías FARIÑA

D. DE ACOMPAÑAMIENTO INTEGRAL

D. DE INNOVACIÓN ESTRATÉGICA PARA LA ECONOMÍA SOLIDARIA

D. DE INNOVACIÓN PARA BENEFICIARIOS DE LA ECONOMÍA SOLIDARIA

COORD. DEL REGISTRO DEL MONOTRIBUTO SOCIAL

COORD. DE PROMOCIÓN DE EXPER. AUTOGESTIONARIAS

COORD. DE POLOS PRODUCTIVOS
Dra. Paula MENDIETA

COORD. DE INTERVENCIONES SOCIO-COMUNITARIAS

COORD. DE INTEGRACIÓN Y OPTIMIZACIÓN DE PROCESOS
Abg. Florencia Rocío SÁEZ BENITO

COORD. DE INNOVACIÓN DE PROGRAMAS SOCIALES

MINISTERIO DE CAPITAL HUMANO

Lic. Sandra Viviana PETTOVELLO

SECRETARÍA NACIONAL DE NIÑEZ, ADOLESCENCIA Y FAMILIA
Sr. Juan Bautista ORDOÑEZ

SUBSECRETARÍA DE GESTIÓN ADMINISTRATIVA DE NIÑEZ, ADOLESCENCIA Y FAMILIA
Abg. Juan Ignacio MIER

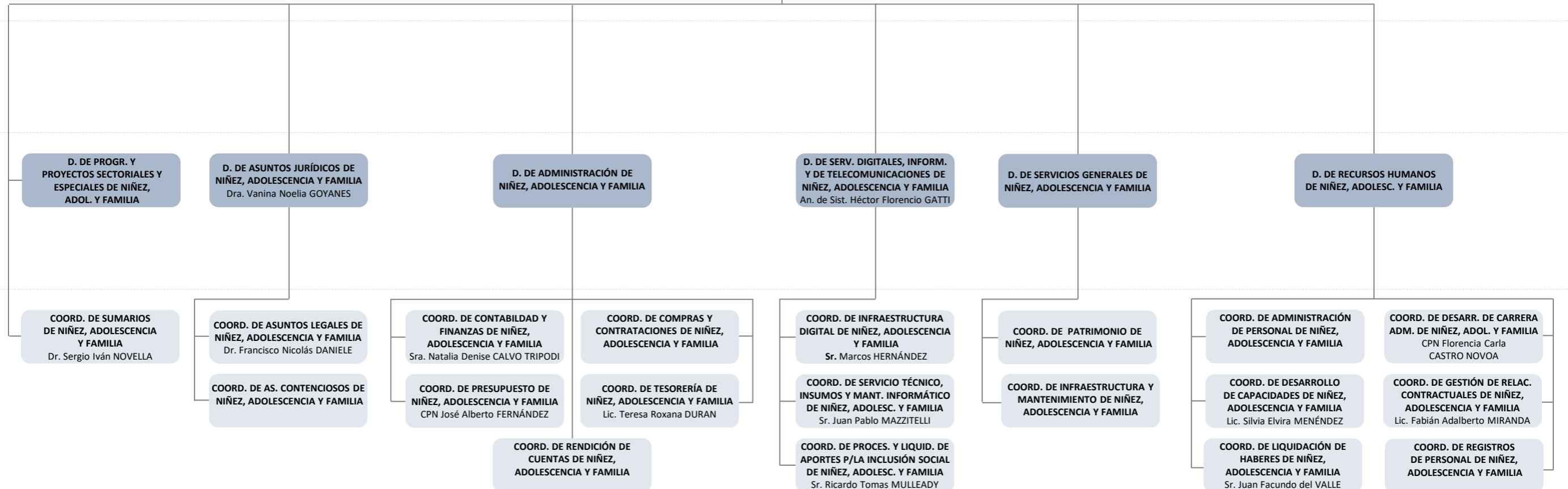

MINISTERIO DE CAPITAL HUMANO
Lic. Sandra Viviana PETTOVELLO

SECRETARÍA DE COORDINACIÓN LEGAL Y ADMINISTRATIVA
Abg. y Esc. Juan Facundo ETCHENIQUE

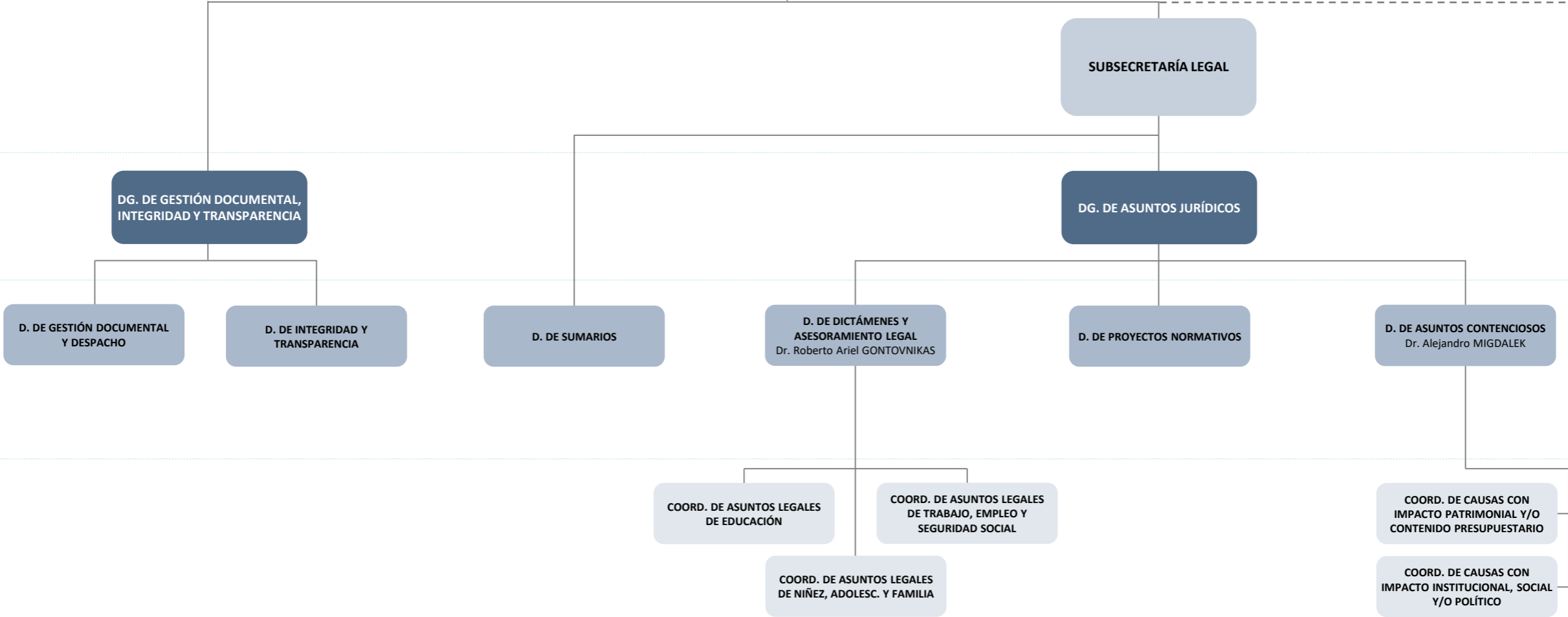

MINISTERIO DE CAPITAL HUMANO
Lic. Sandra Viviana PETTOVELLO

SECRETARÍA DE COORDINACIÓN LEGAL Y ADMINISTRATIVA
Abg. y Esc. Juan Facundo ETCHENIQUE

SUBSECRETARÍA DE GESTIÓN ADMINISTRATIVA
Dr. Alejandro Gabriel SCHIAVI (AdH)

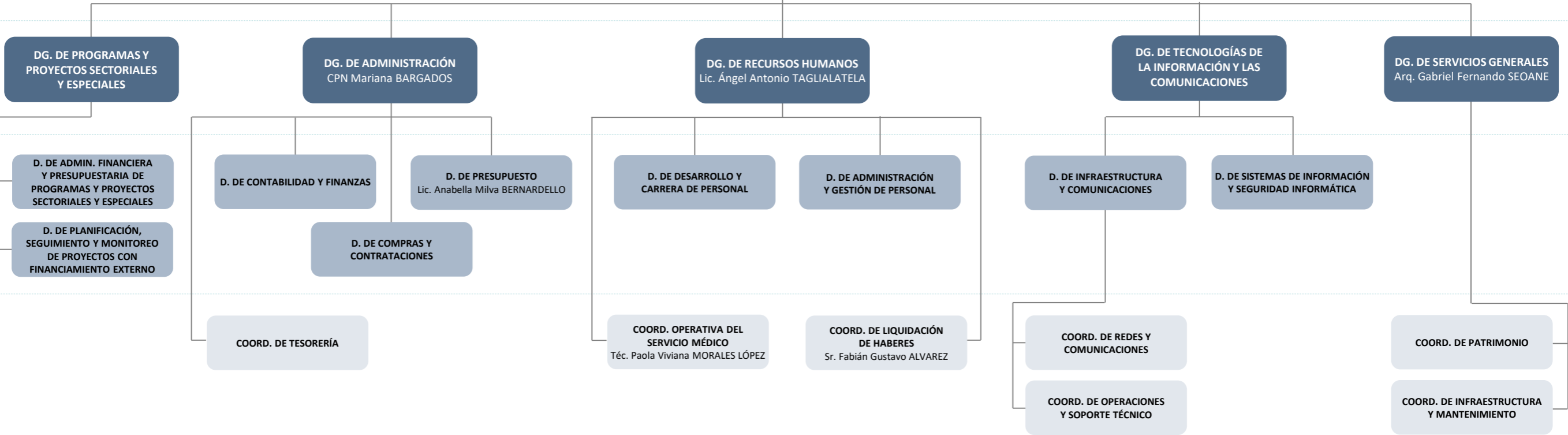

MINISTERIO DE CAPITAL HUMANO

ADMINISTRACIÓN CENTRAL

Normativa de estructura vigente

- Ley de Ministerios 22.520: DNU 8/2023 y DNU 989/2024
- Decreto 86/2023; 293/2024; 451/2024; 862/2024 y 993/2024.
- Resoluciones 5/2023 y 672/2024.

REFERENCIAS

- (d) **Administración Desconcentrada**
- (AdH) **Cargo/Designación Ad Honorem**
- > **Apertura Extendida en Página Siguiete / Precedida en Página Anterior**
- (UEET) **Unidad Ejecutora Especial Temporaria**

Nota aclaratoria

El presente organigrama es una representación gráfica de la estructura organizacional del organismo, que evidencia jerarquía y dependencia de las unidades organizativas que la componen.