

SECTOR DE ACOPIO DE VOLUMINOSOS Y PLANTA DE VIDRIOS

Vista Lateral y Trasera

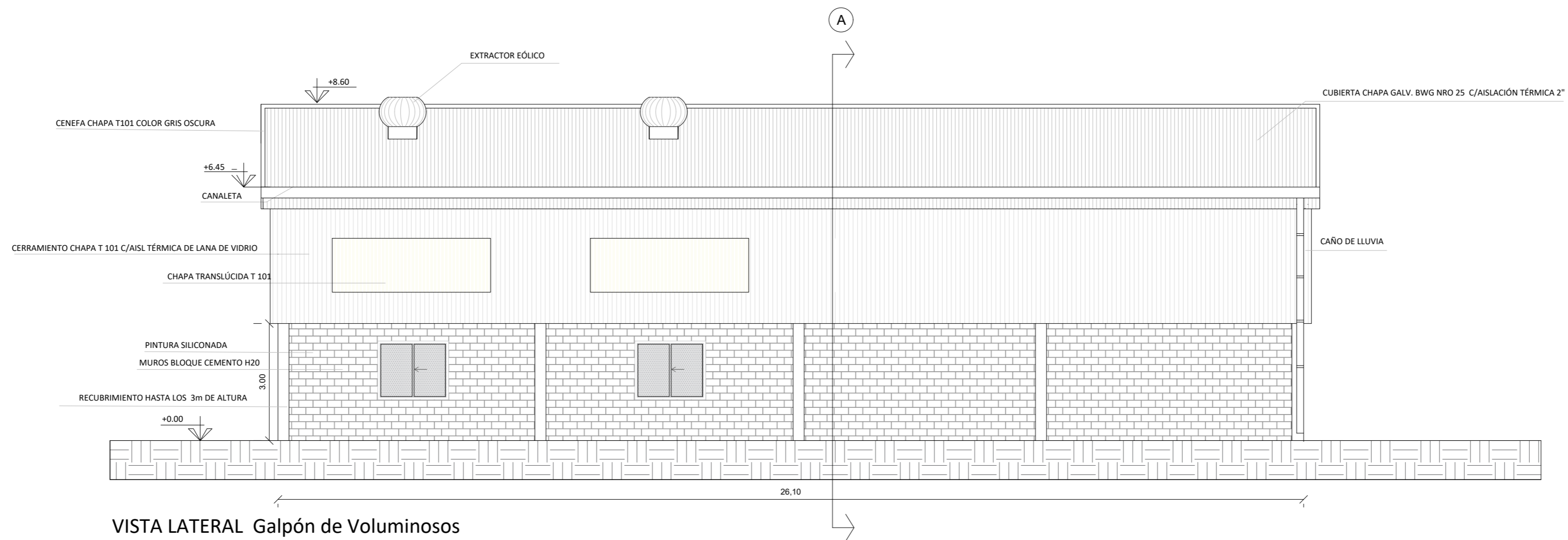
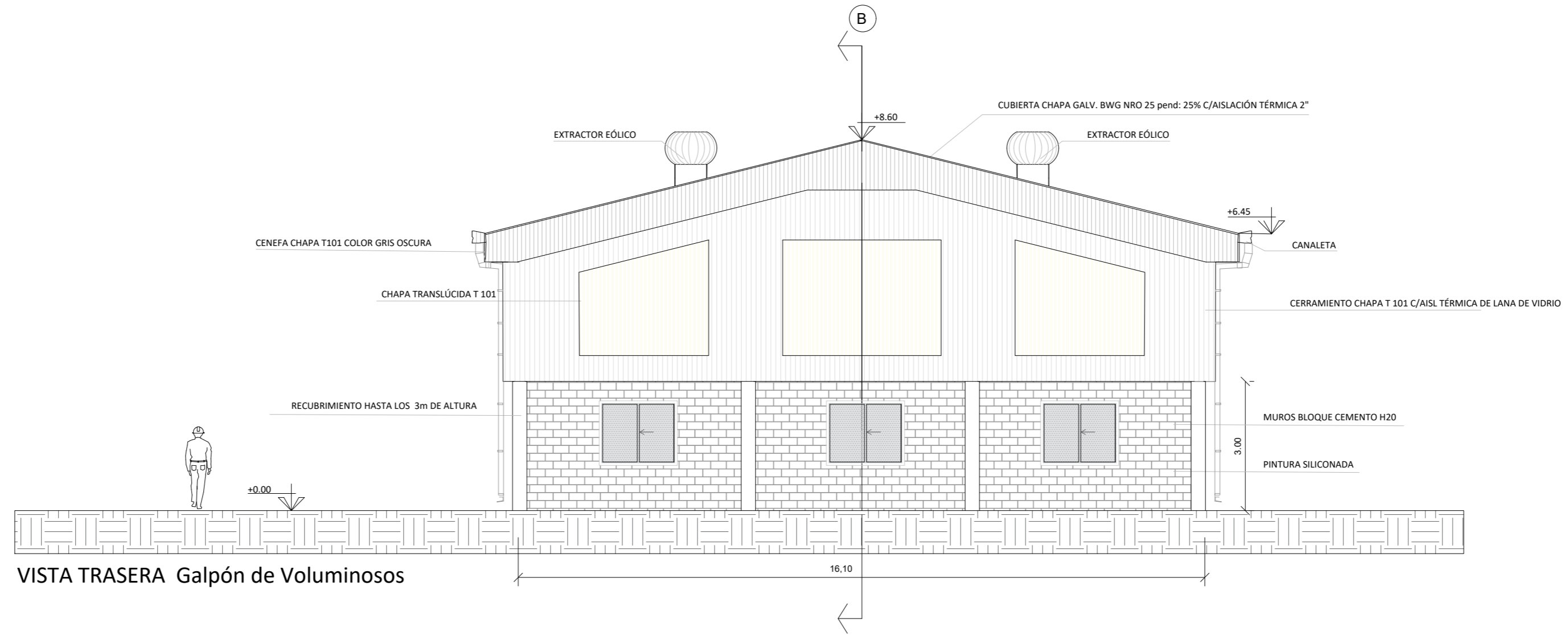

SECTOR DE ACOPIO DE VOLUMINOSOS Y PLANTA DE VIDRIOS

Vista Lateral y Frontal

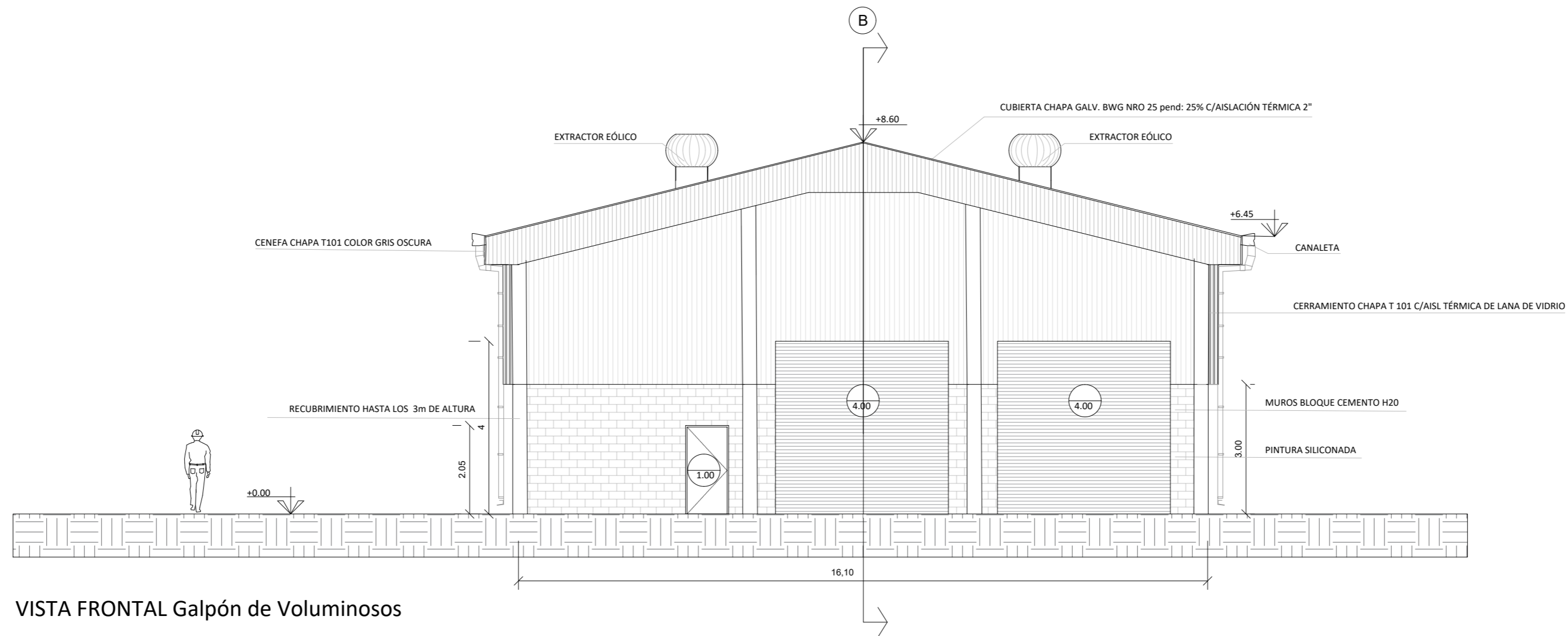

VISTA FRONTAL Galpón de Voluminosos

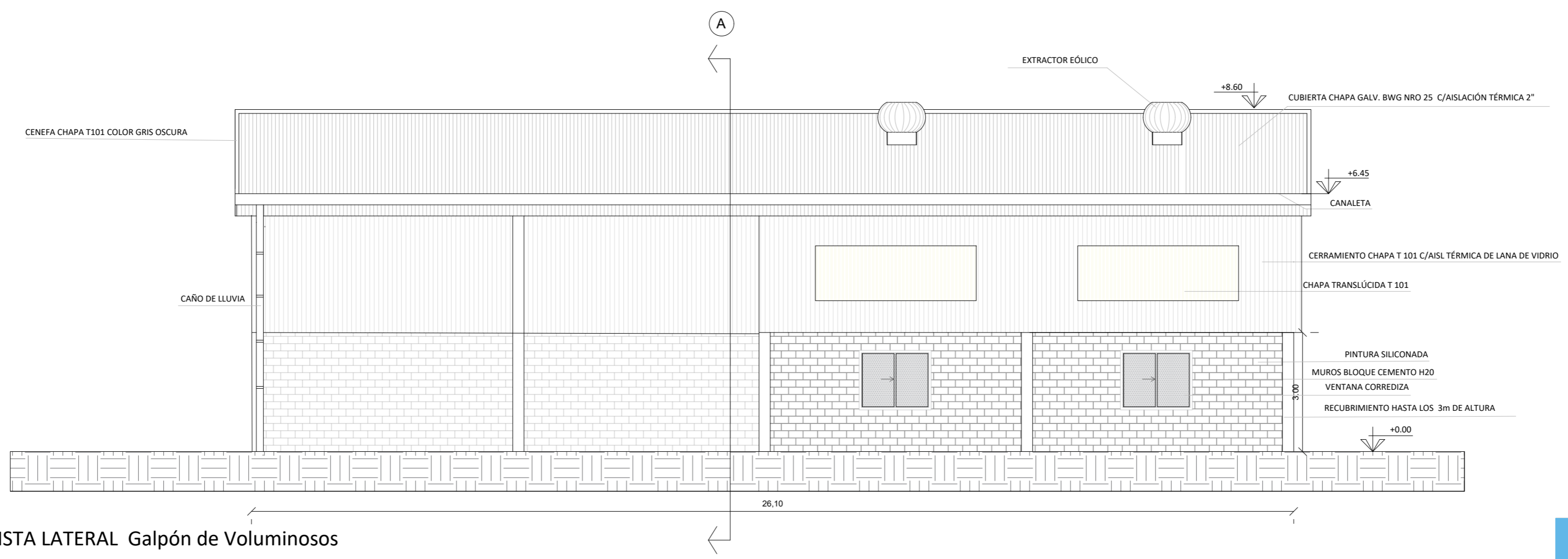

VISTA LATERAL Galpón de Voluminosos

 Ministerio de Ambiente y Desarrollo Sostenible Argentina	
PROGRAMA PARA LA GESTIÓN DE RESIDUOS SÓLIDOS URBANOS (GIRSU)	
REVISO APROBO	PRODUCTO: CENTRO DE DISPOSICIÓN FINAL DE RSU MIRAMAR SECTOR DE ACOPIO DE VOLUMINOSOS/VIDRIO
ESCALAS/S: 1:100	PLANOS: VISTAS LATERAL Y FRONTAL
FECHA: 01/2022	ARCHIVO: CDF - Miramar

SECTOR DE ACOPIO DE VOLUMINOSOS Y PLANTA DE VIDRIOS

Cortes

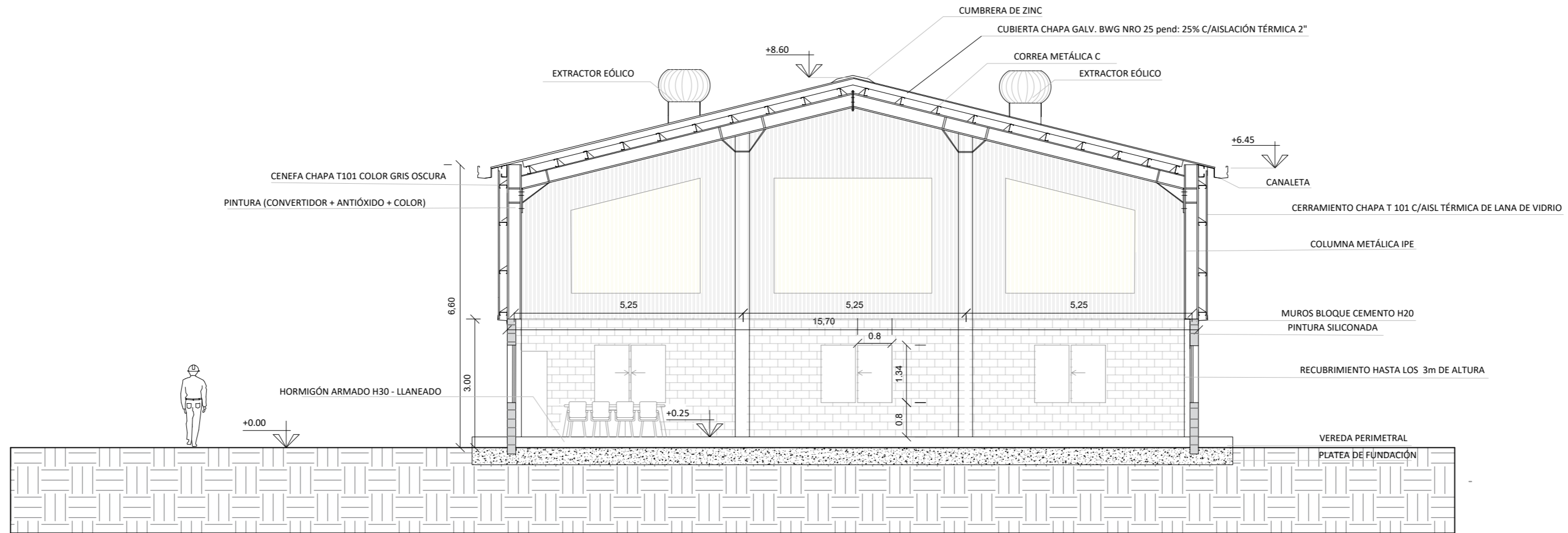

CORTE A-A Galpón de Voluminosos

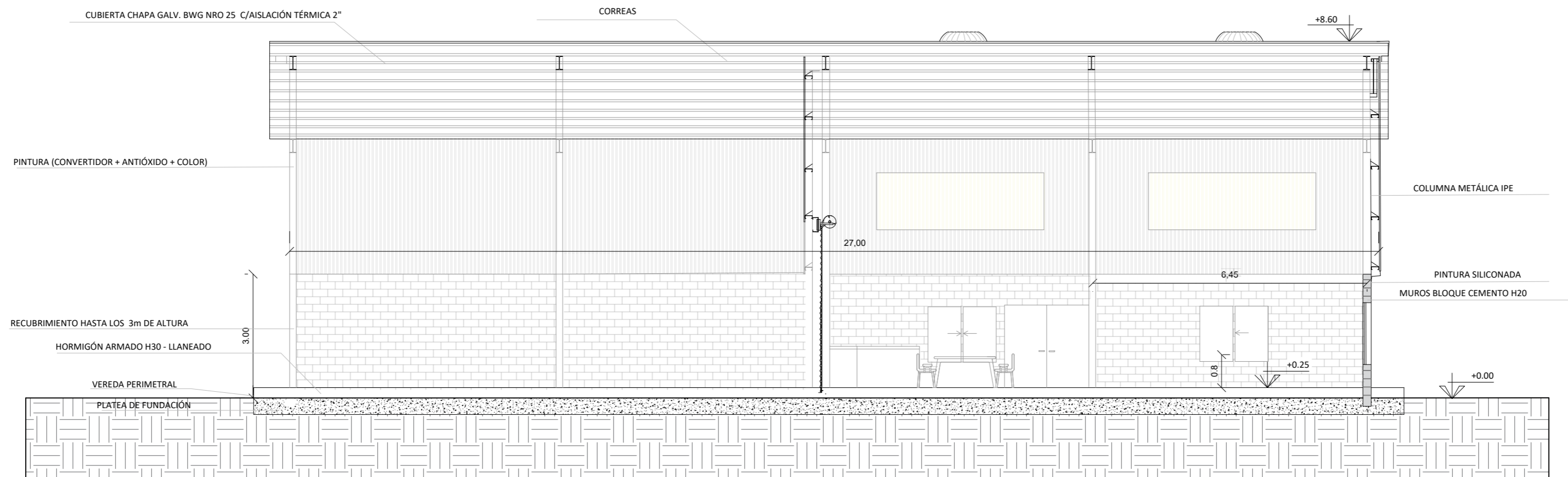

CORTE B-B Galpón de Voluminosos

CENTRO DE INTERPRETACIÓN AMBIENTAL - ADMINISTRACIÓN

Planta de Arquitectura



REFERENCIAS

 CAMINOS Y PLAYONES DE HORMIGÓN

 PLAYONES DE RIPIO

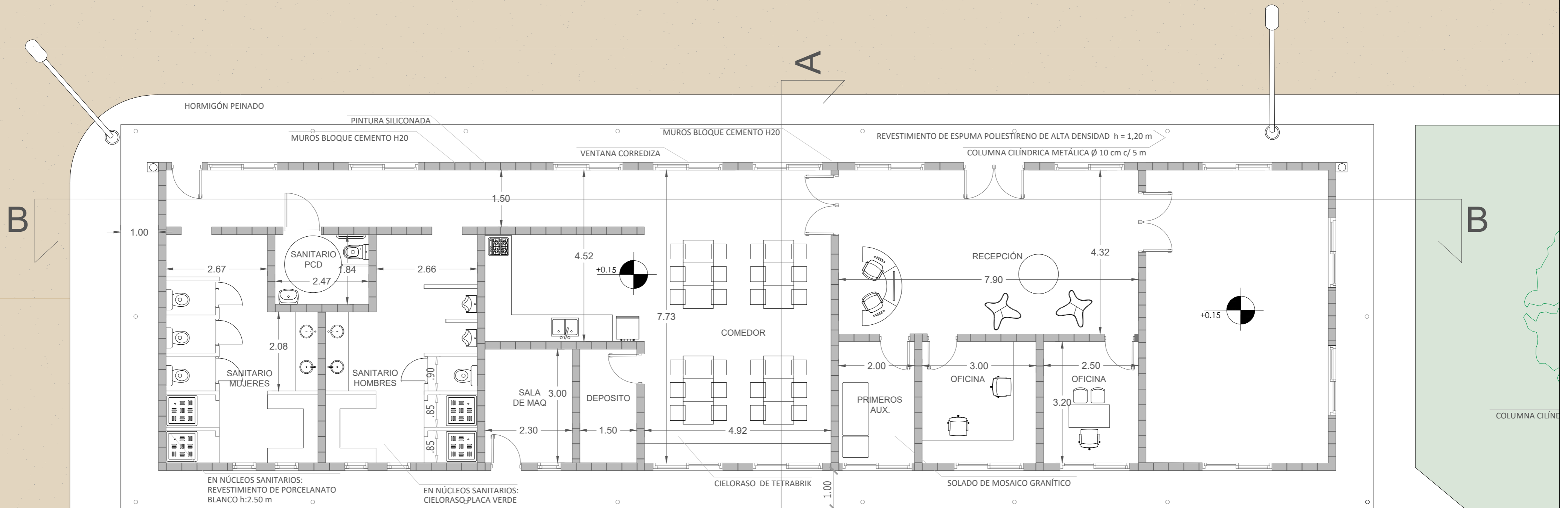

 Ministerio de Ambiente y Desarrollo Sostenible Argentina	
PROGRAMA PARA LA GESTIÓN DE RESIDUOS SÓLIDOS URBANOS (GIRSU)	
REVISO APROBO	PRODUCTO: CENTRO DE DISPOSICIÓN FINAL DE RSU MIRAMAR CIA - ADMINISTRACIÓN
ESCALAS/S: 1: 75	PLANOS: Arquitectura
FECHA: 01/2022	ARCHIVO: GDF - Miramar

CENTRO DE INTERPRETACIÓN AMBIENTAL - ADMINISTRACIÓN

Planta de Techo



REFERENCIAS

 CAMINOS Y PLAYONES DE HORMIGÓN

 PLAYONES DE RIPIO

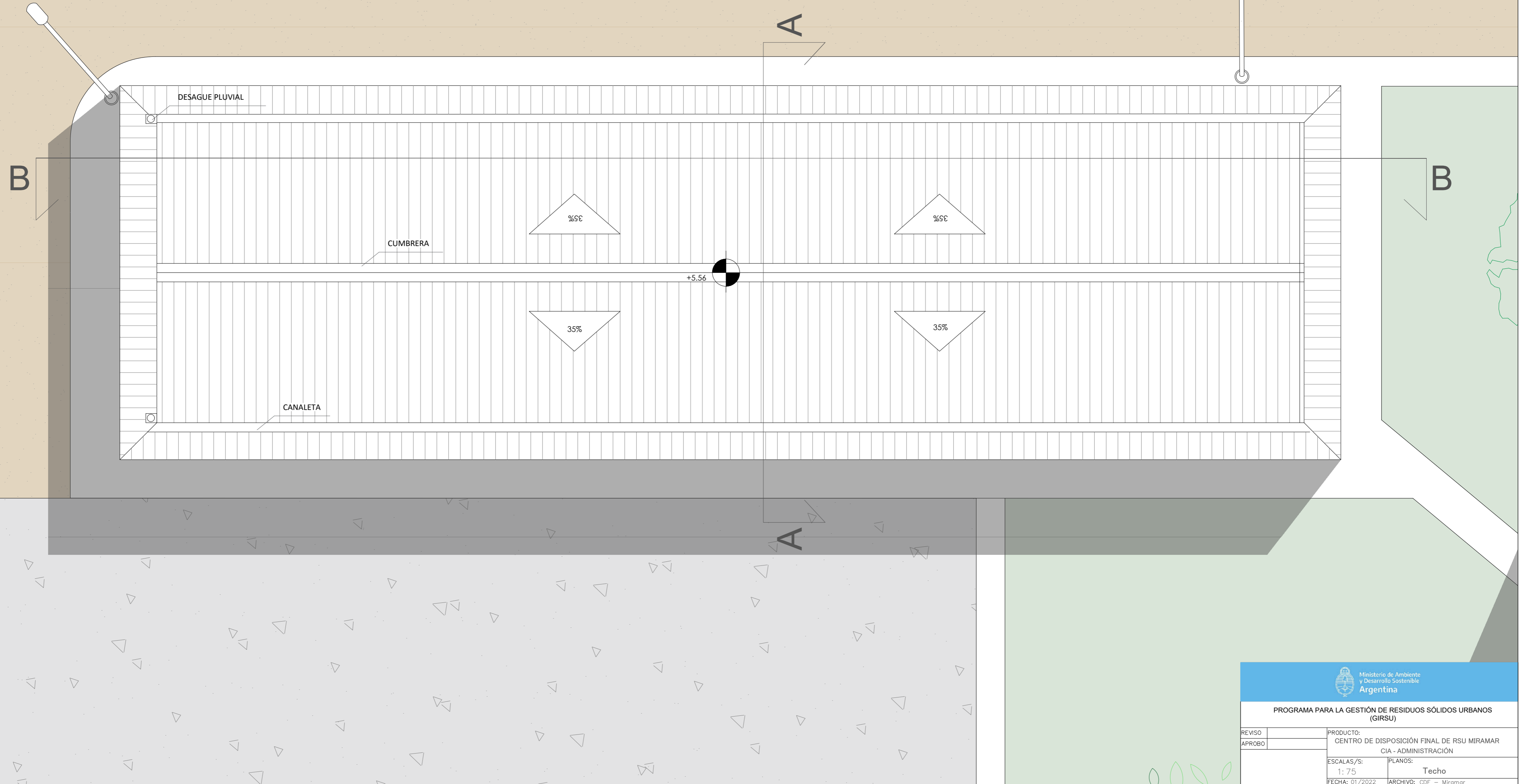

	
PROGRAMA PARA LA GESTIÓN DE RESIDUOS SÓLIDOS URBANOS (GIRSU)	
REVISO	PRODUCTO:
APROBO	CENTRO DE DISPOSICIÓN FINAL DE RSU MIRAMAR CIA - ADMINISTRACIÓN
ESCALAS/S:	PLANOS:
1: 75	Techo
FECHA: 01/2022	ARCHIVO: GDF - Miramar

CIA - ADMINISTRACIÓN

Vistas Laterales

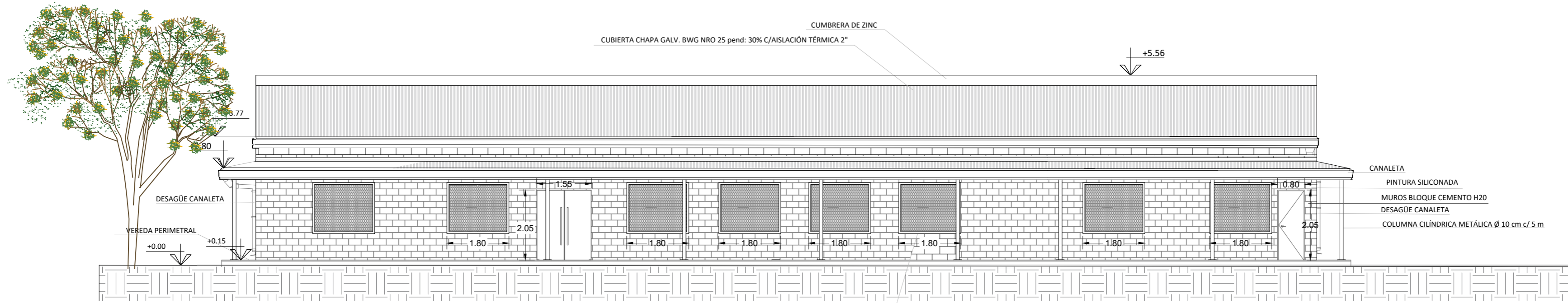

VISTA FRONTAL

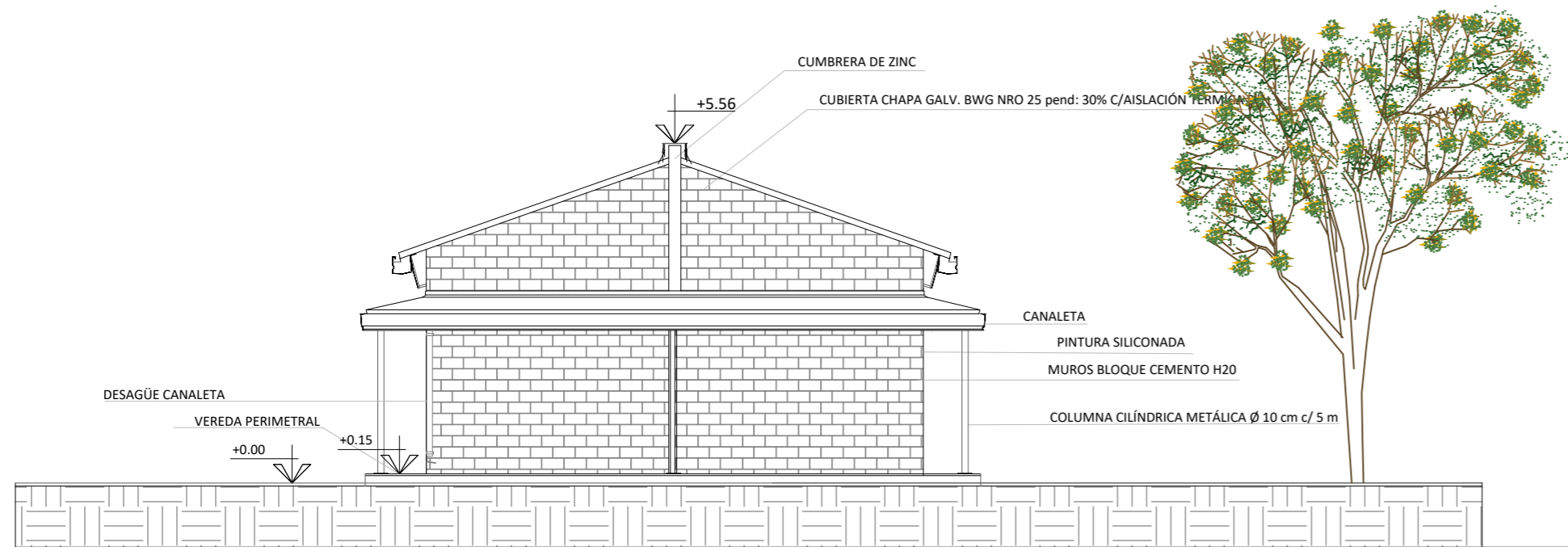

VISTA LATERAL

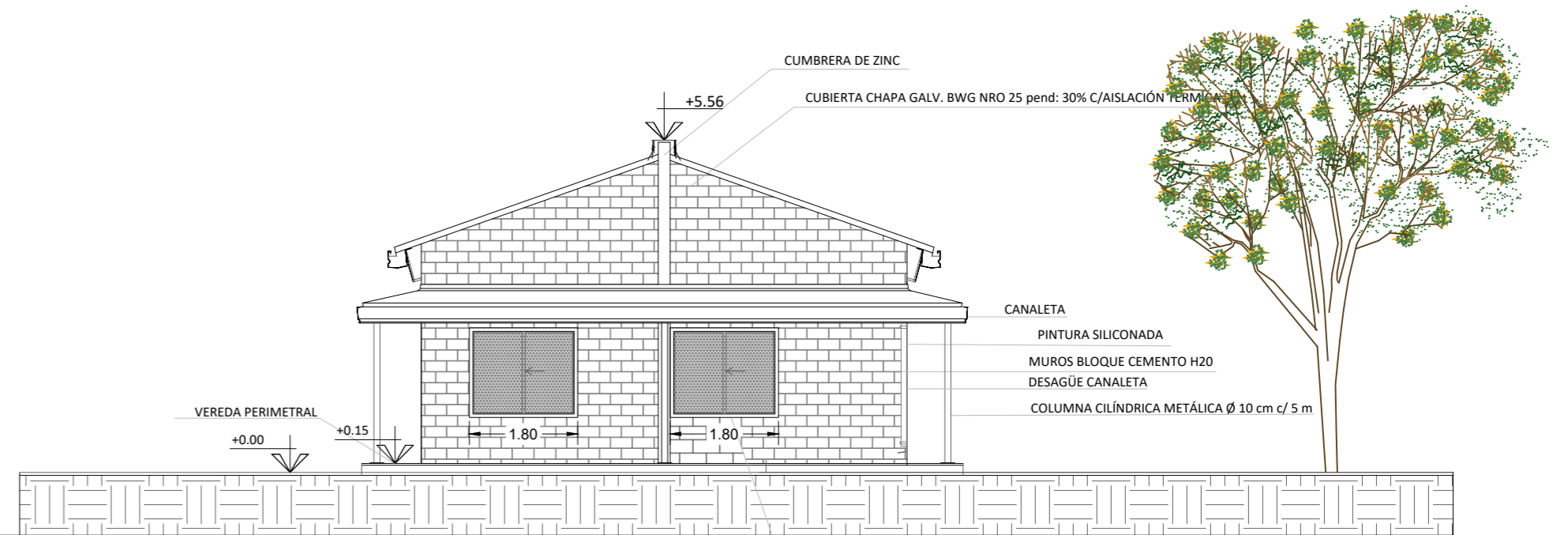

VISTA LATERAL

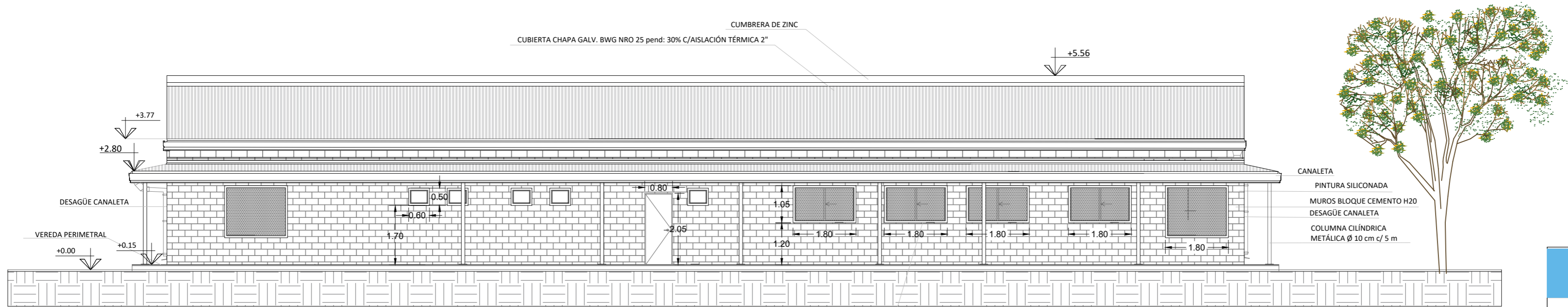

VISTA TRASERA

	
PROGRAMA PARA LA GESTIÓN DE RESIDUOS SÓLIDOS URBANOS (GIRSU)	
REVISO: _____ APROBO: _____	PRODUCTO: CENTRO AMBIENTAL BERAZATEGUI CIA - ADMINISTRACIÓN
ESCALAS/S: 1:100	PLANOS: Vistas
FECHA: 01/2022	ARCHIVO: CDF - Miramar

CIA - ADMINISTRACIÓN

Cortes

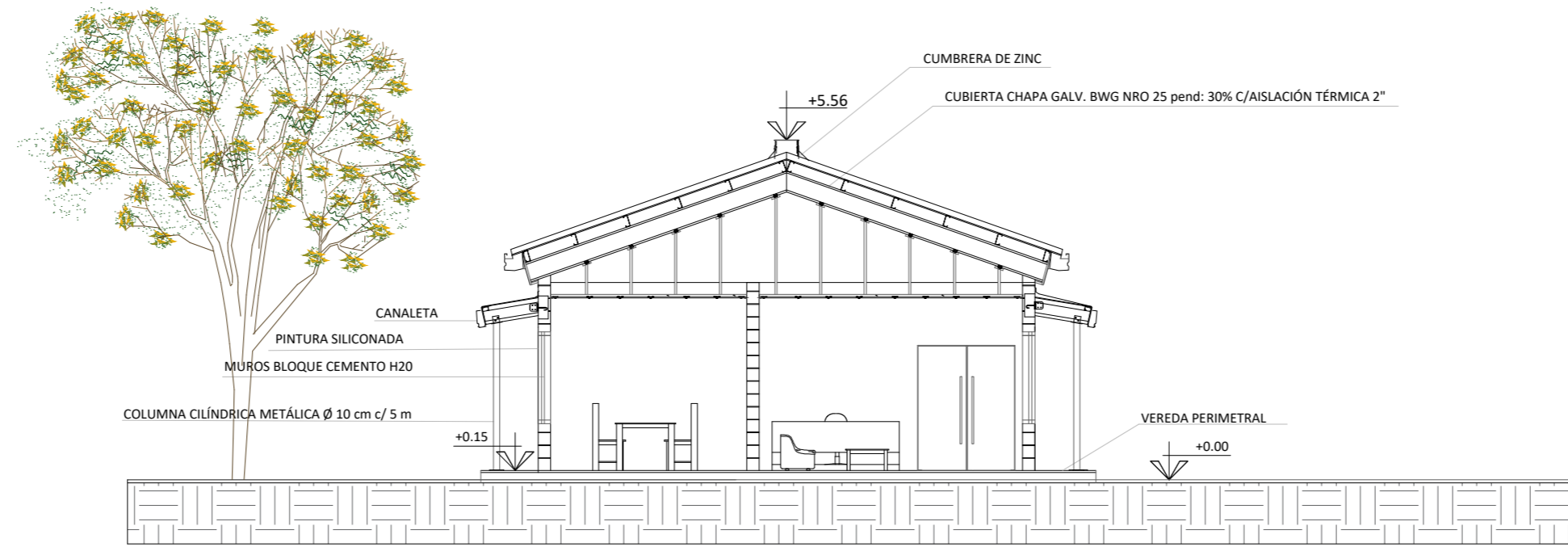

CORTE A-A

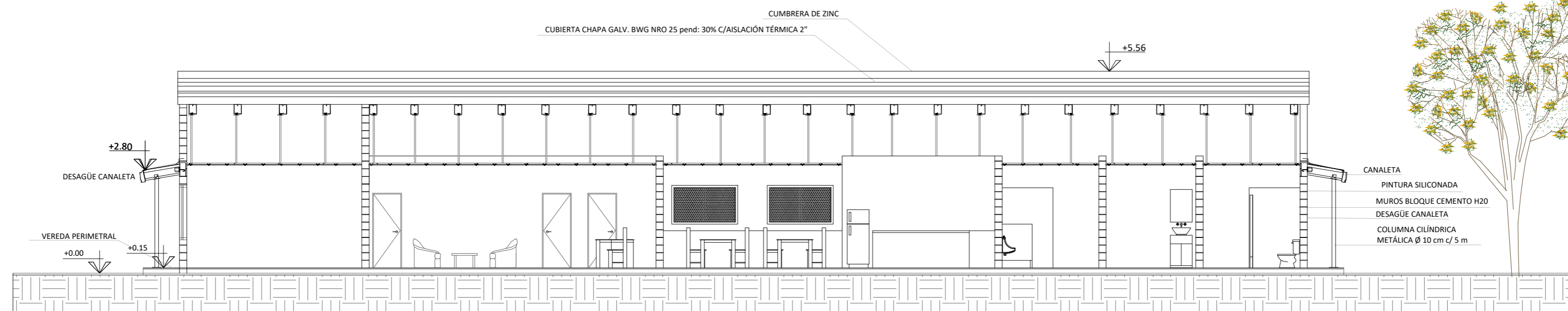

CORTE B-B



PROGRAMA PARA LA GESTIÓN DE RESIDUOS SÓLIDOS URBANOS (GIRSU)

REVISO	PRODUCTO:	CENTRO AMBIENTAL BERAZATEGUI	
APROBO		CIA - ADMINISTRACIÓN	
	ESCALAS/S:	PLANOS:	Cortes
	1:100		
	FECHA: 01/2022	ARCHIVO:	GDF - Miramar

BAÑOS Y VESTUARIOS

Planta de Arquitectura



REFERENCIAS

 CAMINOS Y PLAYONES DE HORMIGÓN

 PLAYONES DE RIPIO

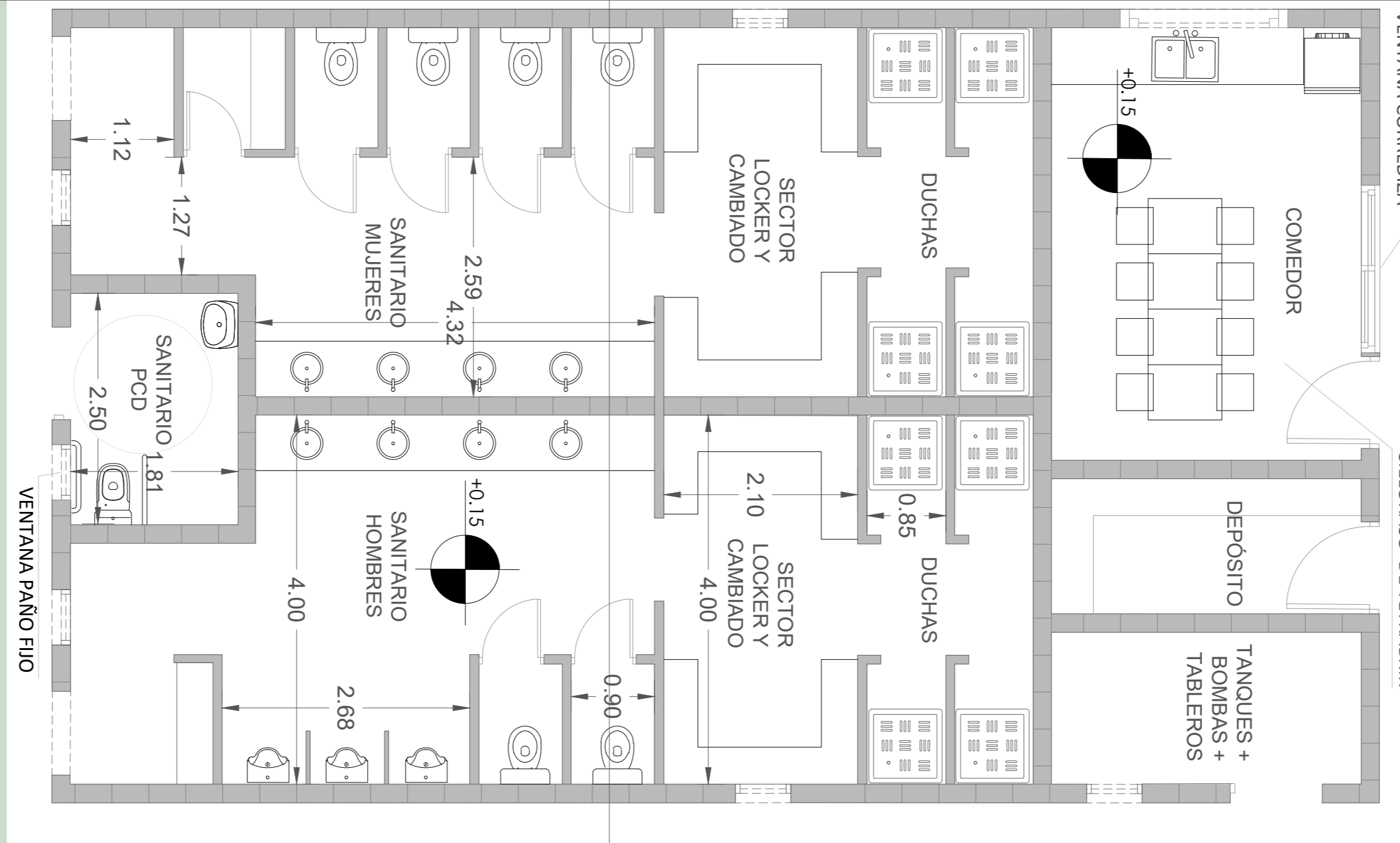

	
PROGRAMA PARA LA GESTIÓN DE RESIDUOS SÓLIDOS URBANOS (GIRSU)	
REVISO	PRODUCTO:
APROBO	CENTRO DE DISPOSICIÓN FINAL DE RSU MIRAMAR BAÑOS Y VESTUARIOS
ESCALAS/S:	PLANOS:
1: 50	Arquitectura
FECHA: 01/2022	ARCHIVO: GDF - Miramar

BAÑOS Y VESTUARIOS

Planta de Techo



REFERENCIAS

 CAMINOS Y PLAYONES DE HORMIGÓN

 PLAYONES DE RIPIO

CANALETA

DESAGUE PLUVIAL

+4.20

+7.25

30%

30%

	
PROGRAMA PARA LA GESTIÓN DE RESIDUOS SÓLIDOS URBANOS (GIRSU)	
REVISO	PRODUCTO:
APROBO	CENTRO DE DISPOSICIÓN FINAL DE RSU MIRAMAR BAÑOS Y VESTUARIOS
ESCALAS/S:	PLANOS:
1: 50	Techo
FECHA: 01/2022	ARCHIVO: GDF - Miramar

EDIFICIO DE BAÑOS Y VESTUARIOS

Vistas

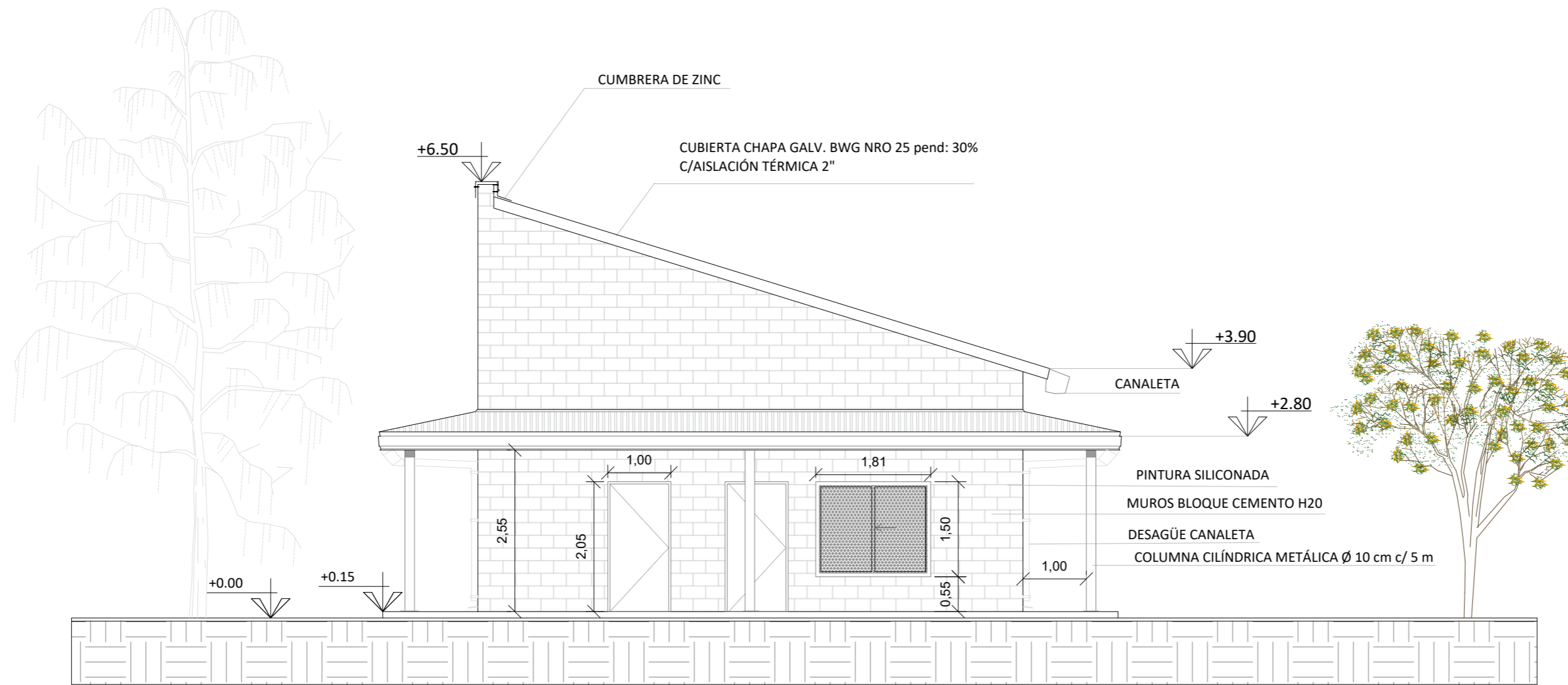

VISTA FRONTAL

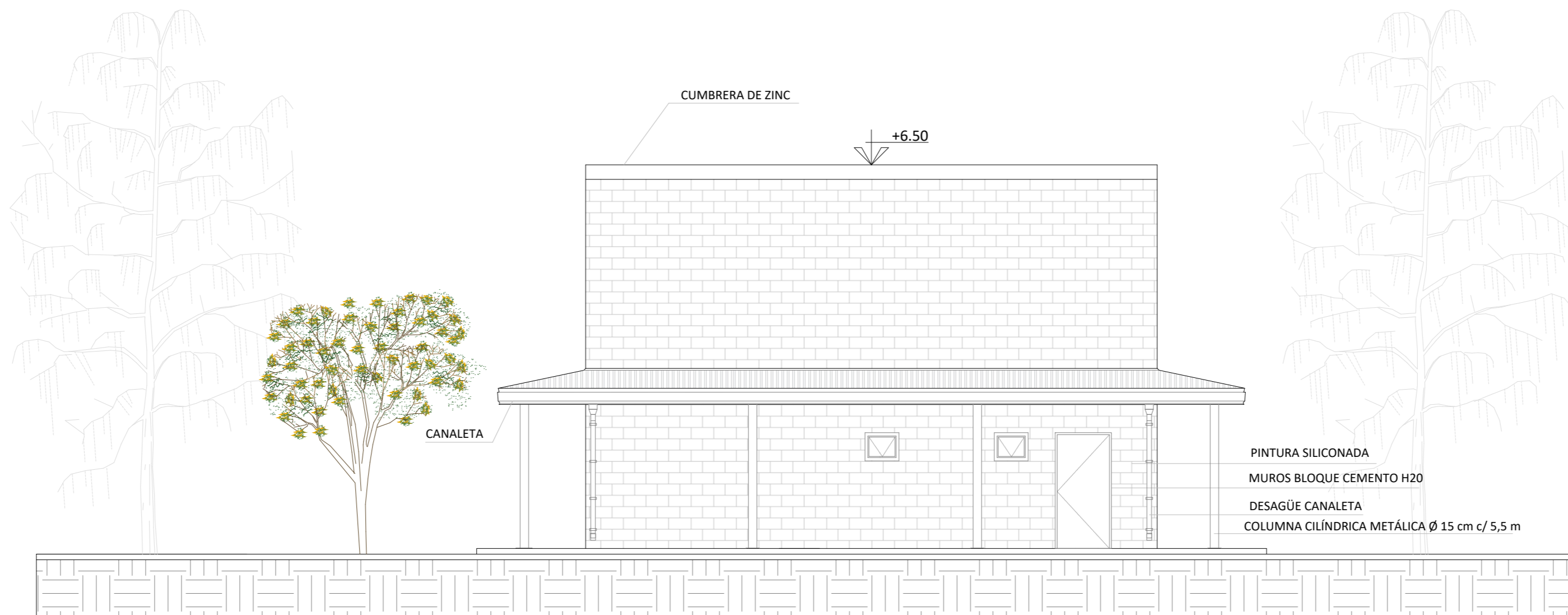

VISTA LATERAL



PROGRAMA PARA LA GESTIÓN DE RESIDUOS SÓLIDOS URBANOS (GIRSU)

REVISO		PRODUCTO:	CENTRO AMBIENTAL BERAZATEGUI
APROBO			EDIFICIO DE BAÑOS Y VESTUARIOS
		ESCALAS/S:	1: 75
		PLANOS:	Vistas
		FECHA:	01/2022
		ARCHIVO:	GDF - Miramar

EDIFICIO DE BAÑOS Y VESTUARIOS

Vistas y Corte

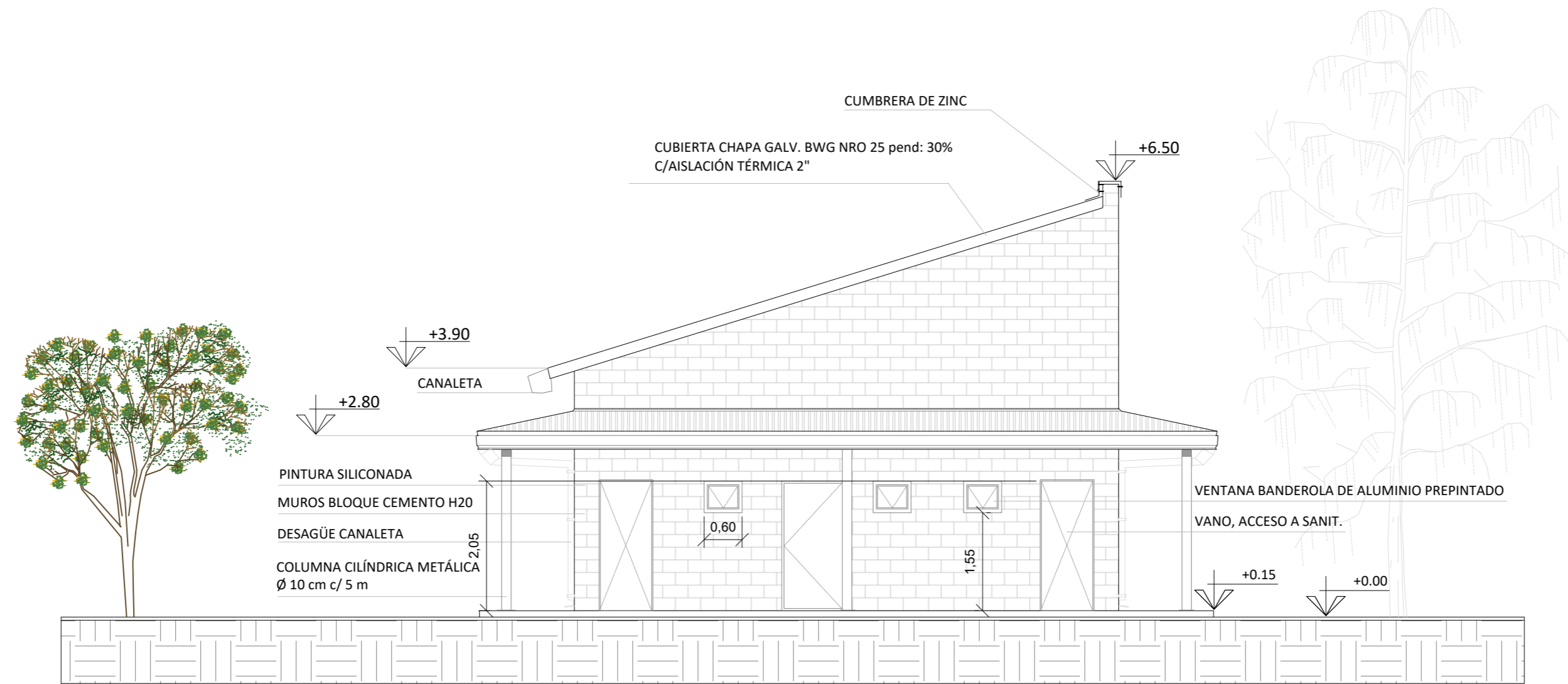

VISTA TRASERA

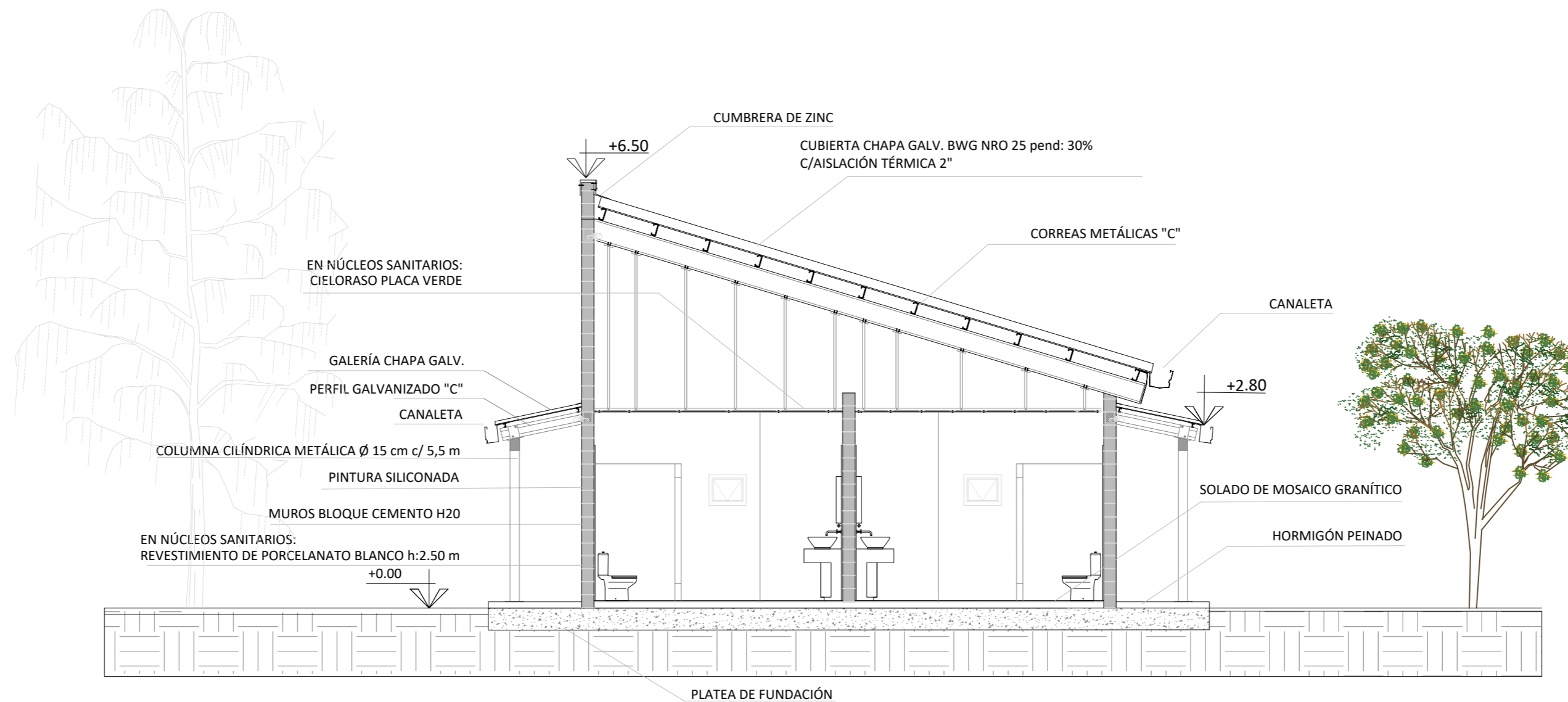

CORTE A-A



PROGRAMA PARA LA GESTIÓN DE RESIDUOS SÓLIDOS URBANOS (GIRSU)

REVISO	PRODUCTO:
APROBO	CENTRO AMBIENTAL BERAZATEGUI EDIFICIO DE BAÑOS Y VESTUARIOS
ESCALAS/S:	PLANOS:
1: 75	Vistas y Corte
FECHA: 01/2022	ARCHIVO: CDF - Miramar

EDIFICIO MATERNAL - GUARDERÍA

Planta de Arquitectura

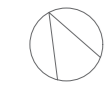

REFERENCIAS

 CAMINOS DE RIPIO

 PLAYONES DE HORMIGÓN

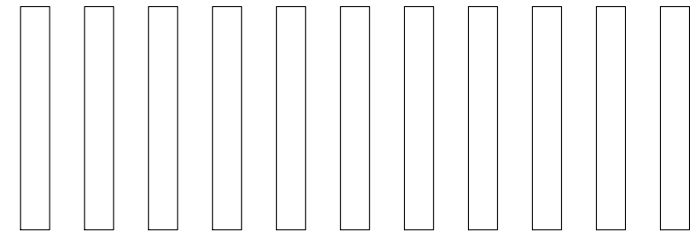
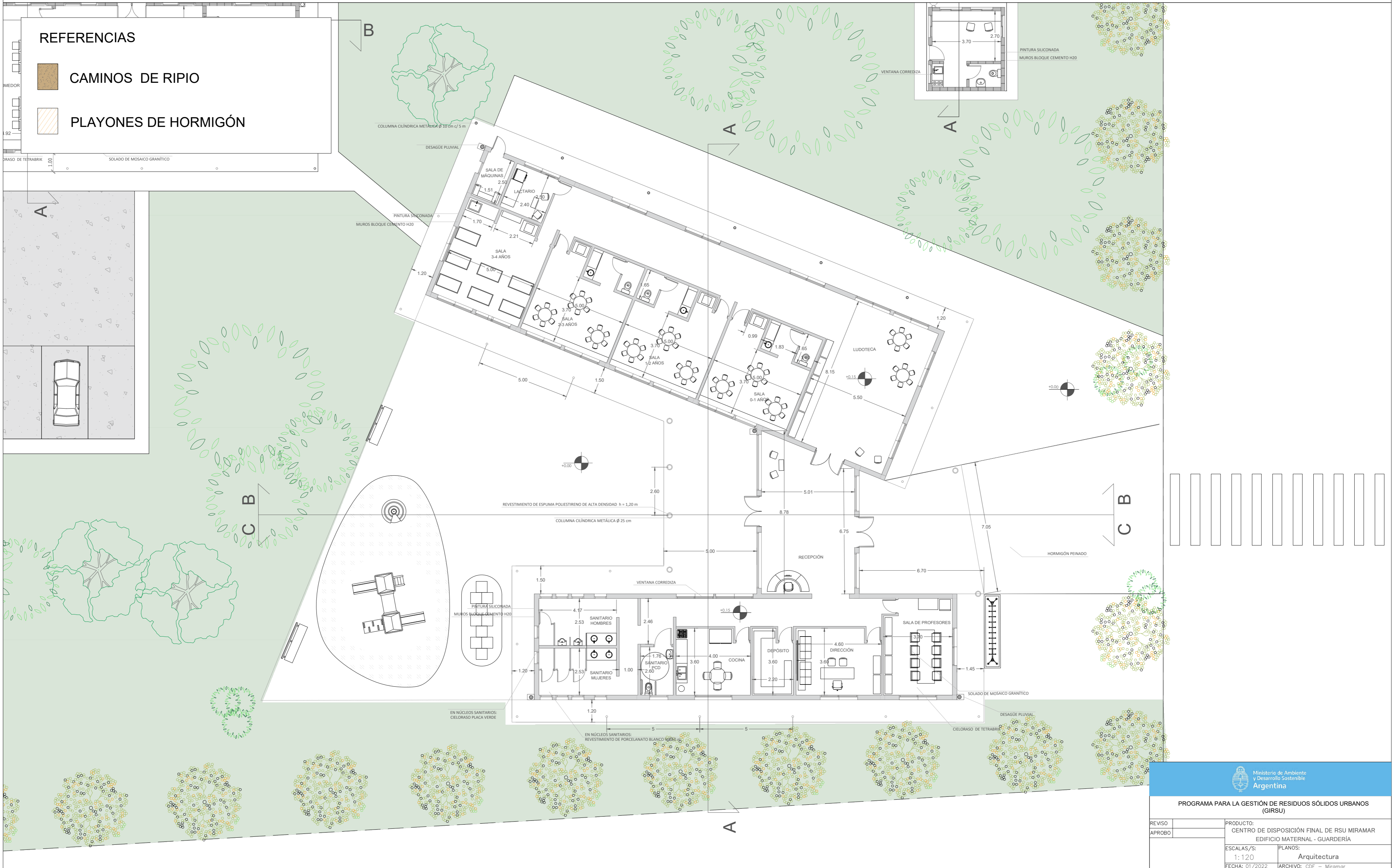



 <p>Ministerio de Ambiente y Desarrollo Sostenible Argentina</p>		PROGRAMA PARA LA GESTIÓN DE RESIDUOS SÓLIDOS URBANOS (GIRSU)	
		REVISO: _____ APROBO: _____	PRODUCTO: CENTRO DE DISPOSICIÓN FINAL DE RSU MIRAMAR EDIFICIO MATERNAL - GUARDERÍA
ESCALAS/S: 1:120		PLANOS: Arquitectura	
FECHA: 01/2022		ARCHIVO: CDF - Miramar	

EDIFICIO MATERNAL - GUARDERÍA

Planta de Techos



REFERENCIAS

-  CAMINOS DE RIPIO
-  PLAYONES DE HORMIGÓN

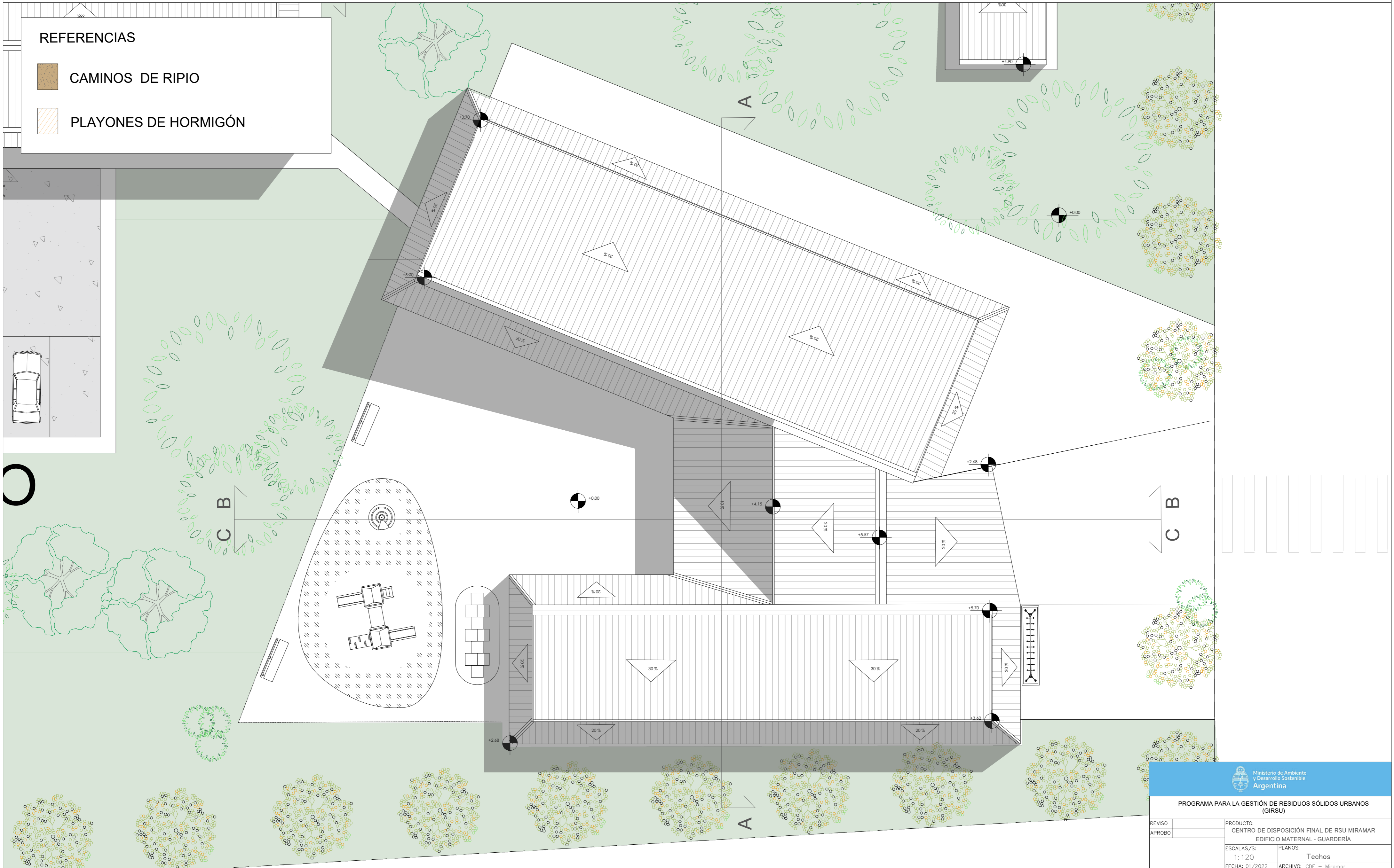

		PROGRAMA PARA LA GESTIÓN DE RESIDUOS SÓLIDOS URBANOS (GIRSU)	
		PRODUCTO: CENTRO DE DISPOSICIÓN FINAL DE RSU MIRAMAR EDIFICIO MATERNAL - GUARDERÍA	
REVISO		ESCALAS/S:	PLANOS:
APROBO		1: 120	Techos
		FECHA: 01/2022	ARCHIVO: CDF - Miramar

EDIFICIO MATERNAL - GUARDERÍA

Vista Frontal y Corte

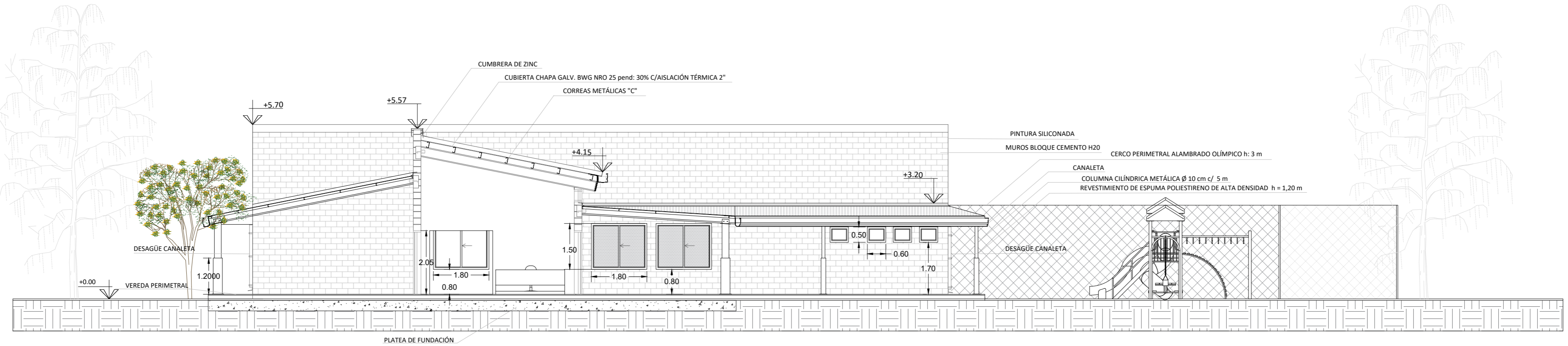

CORTE C-C - Guardería

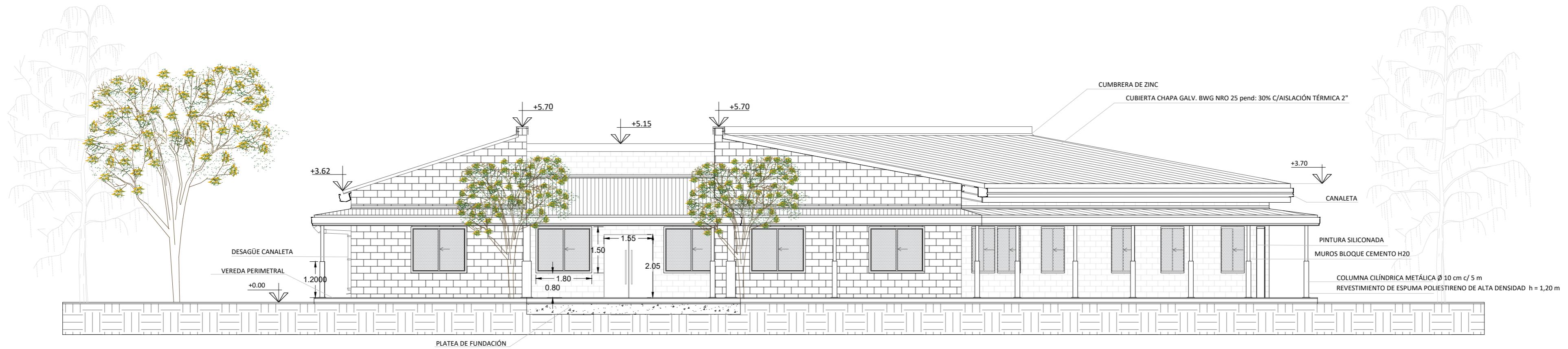

VISTA FRONTAL - Guardería

EDIFICIO MATERNAL - GUARDERÍA

Cortes

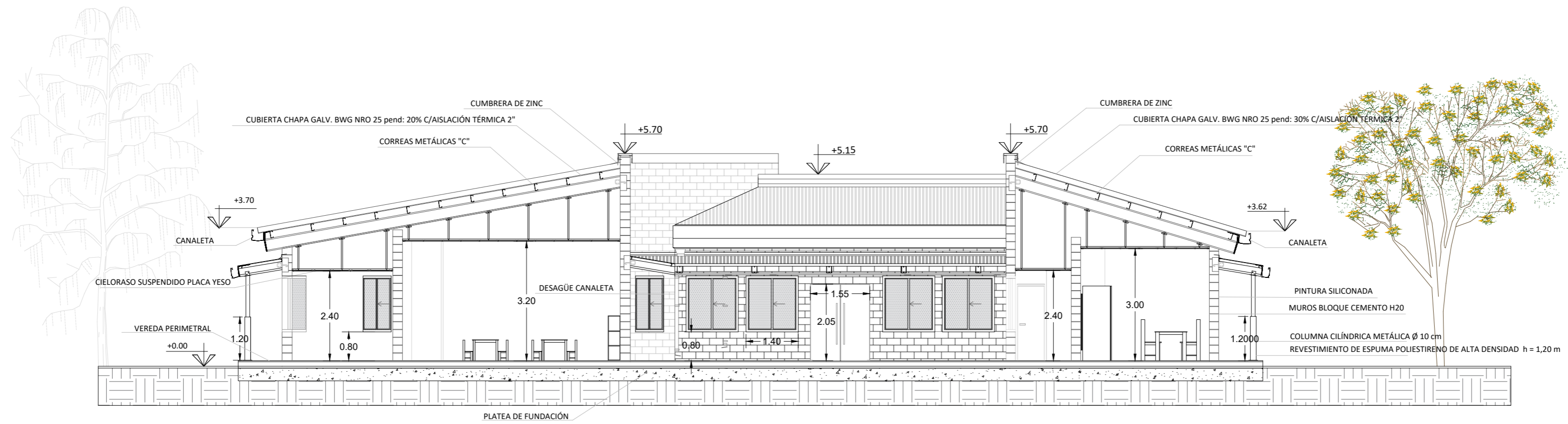

CORTE A-A - Guardería

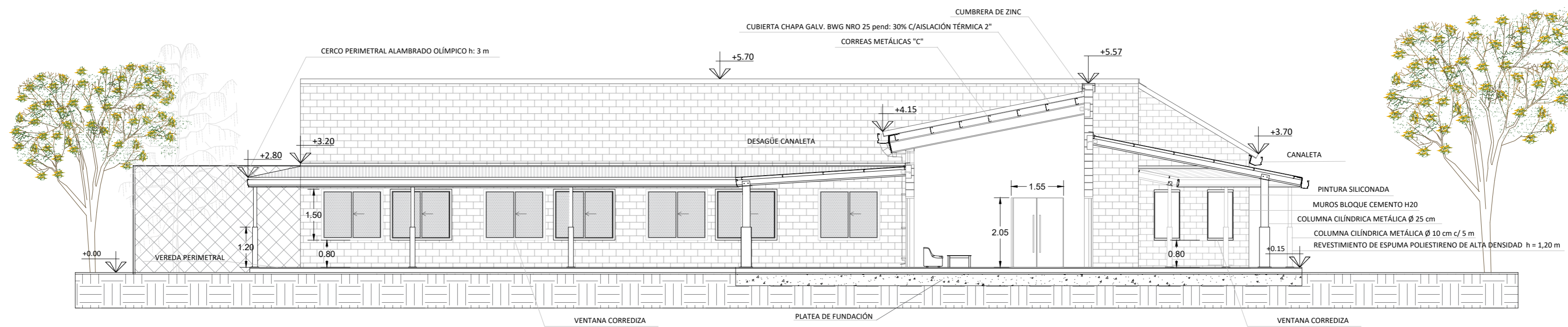

CORTE B-B - Guardería

CONTROL DE INGRESO

Implantación, Corte y Vista

Planta de Arquitectura

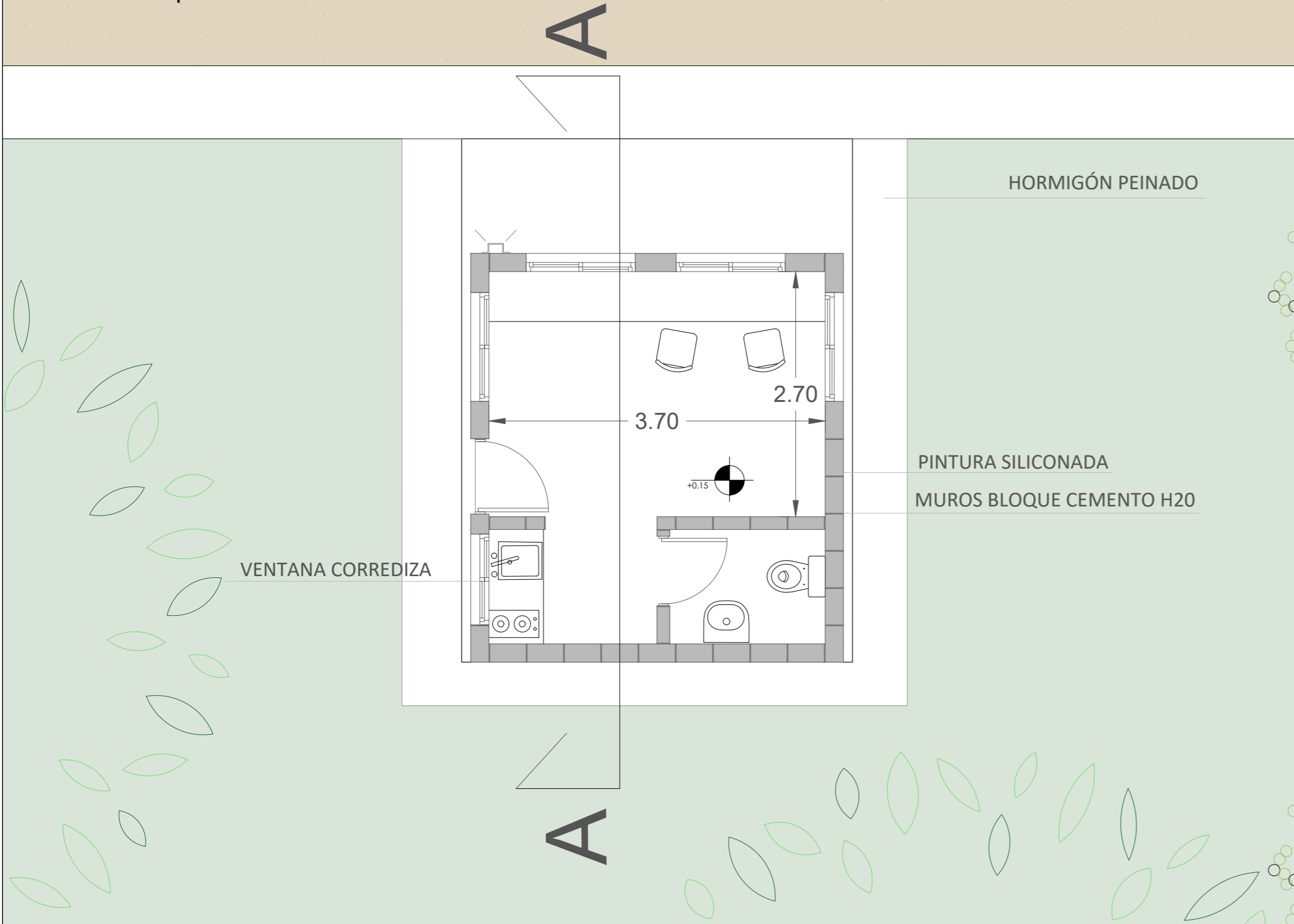

Planta de Techo

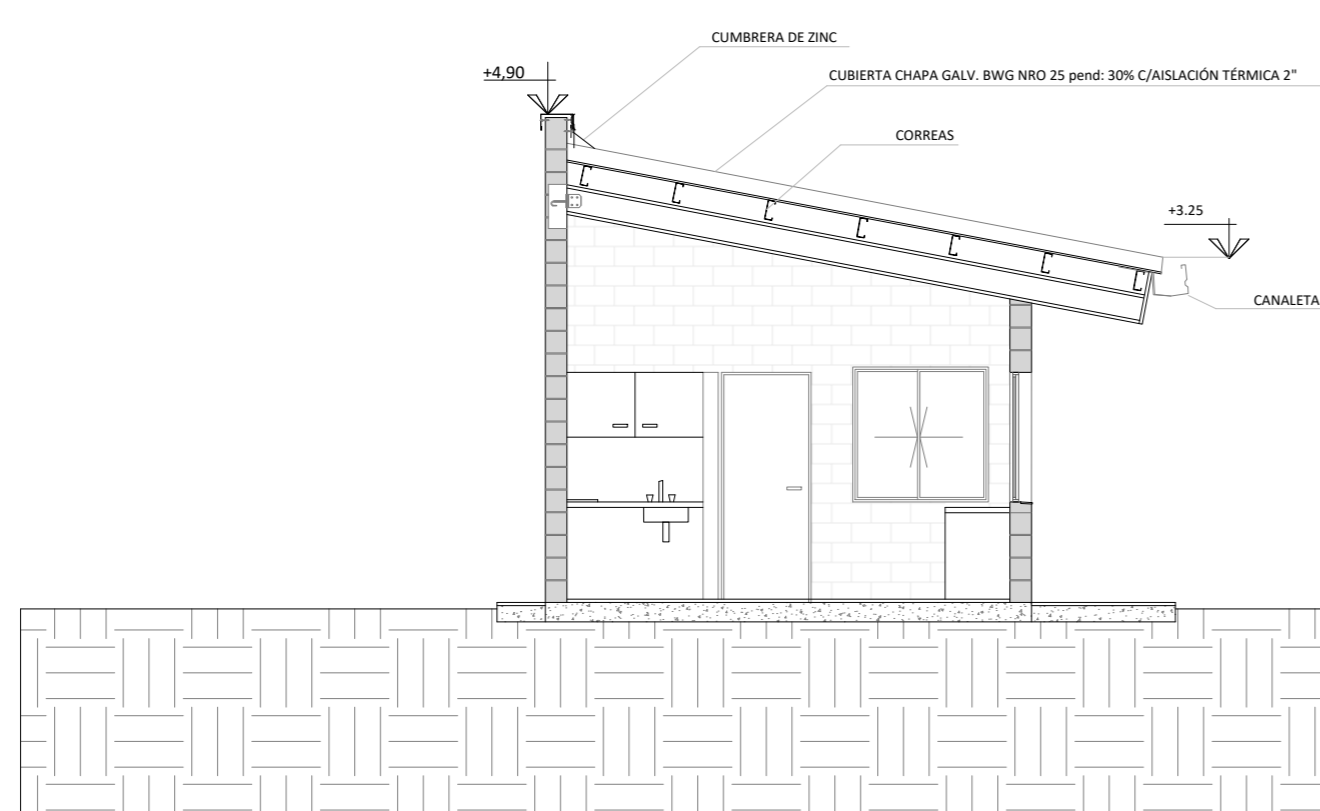
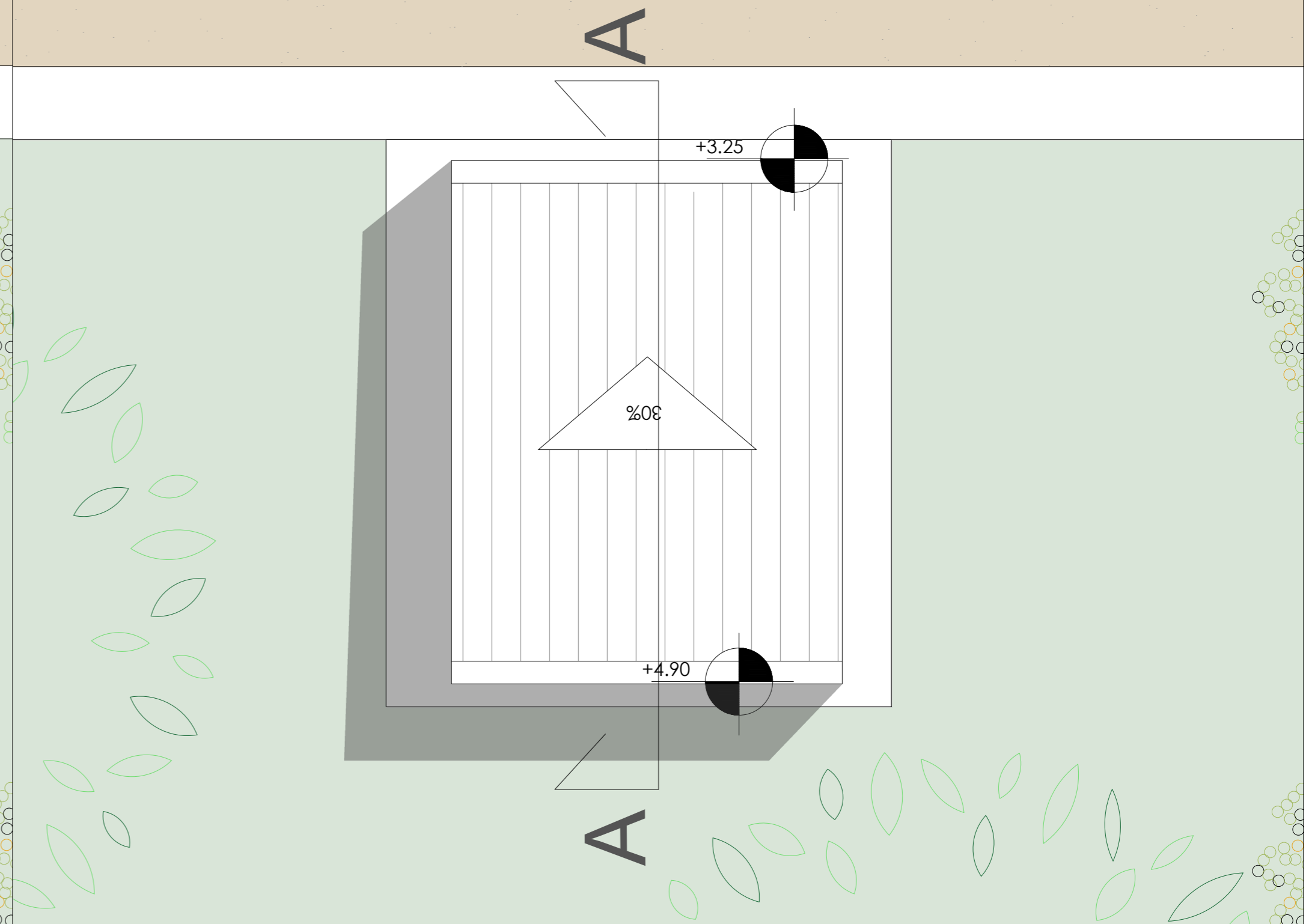

CORTE A-A

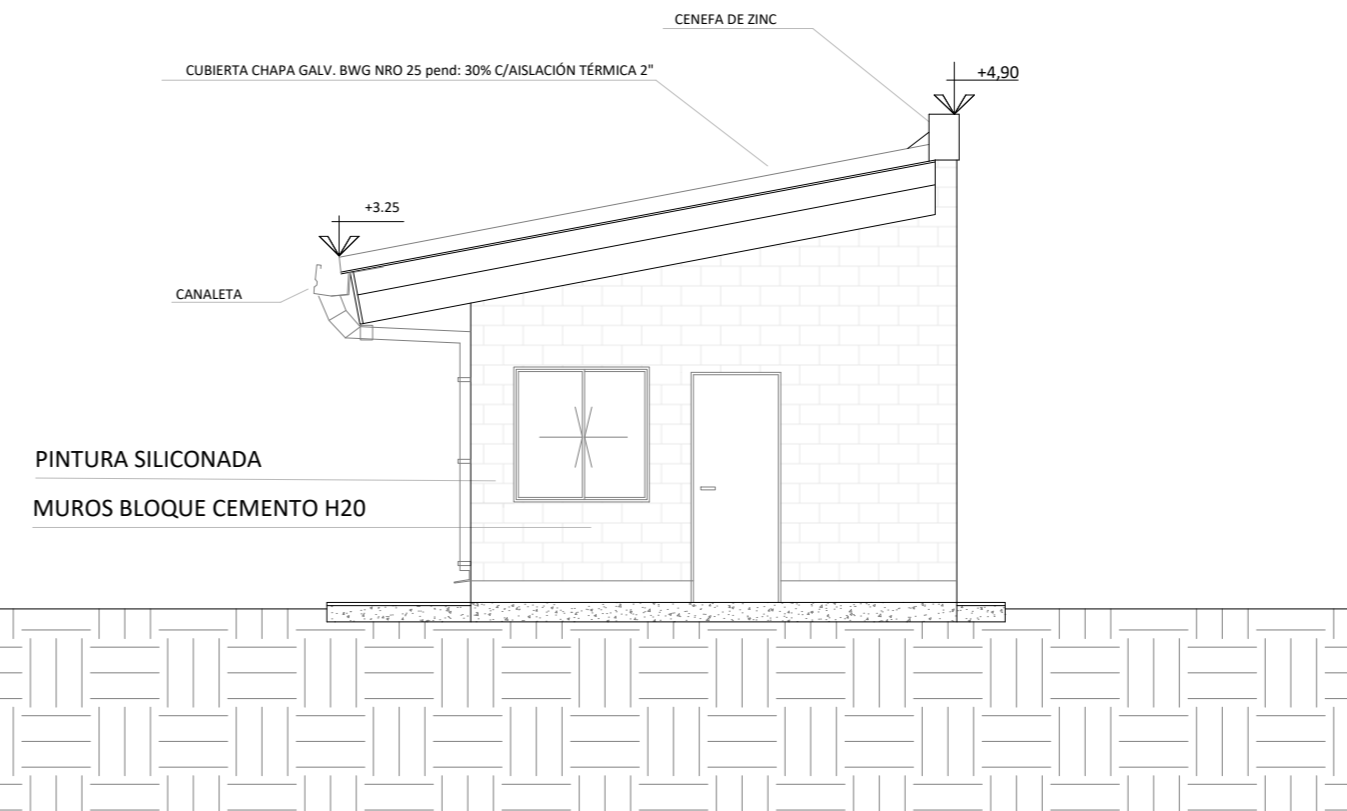

VISTA FRONTAL

<p>Ministerio de Ambiente y Desarrollo Sostenible Argentina</p>	
<p>PROGRAMA PARA LA GESTIÓN DE RESIDUOS SÓLIDOS URBANOS (GIRSU)</p>	
REVISO	PRODUCTO:
APROBO	CENTRO AMBIENTAL BERAZATEGUI CONTROL DE INGRESO
ESCALAS/S:	PLANOS:
1: 50/1: 75	Plantas-Corte-Vista
FECHA: 01/2022	ARCHIVO: CDF - Miramar

SALA DE GRUPO ELECTRÓGENO

Implantación, Corte y Vista

Planta de Arquitectura

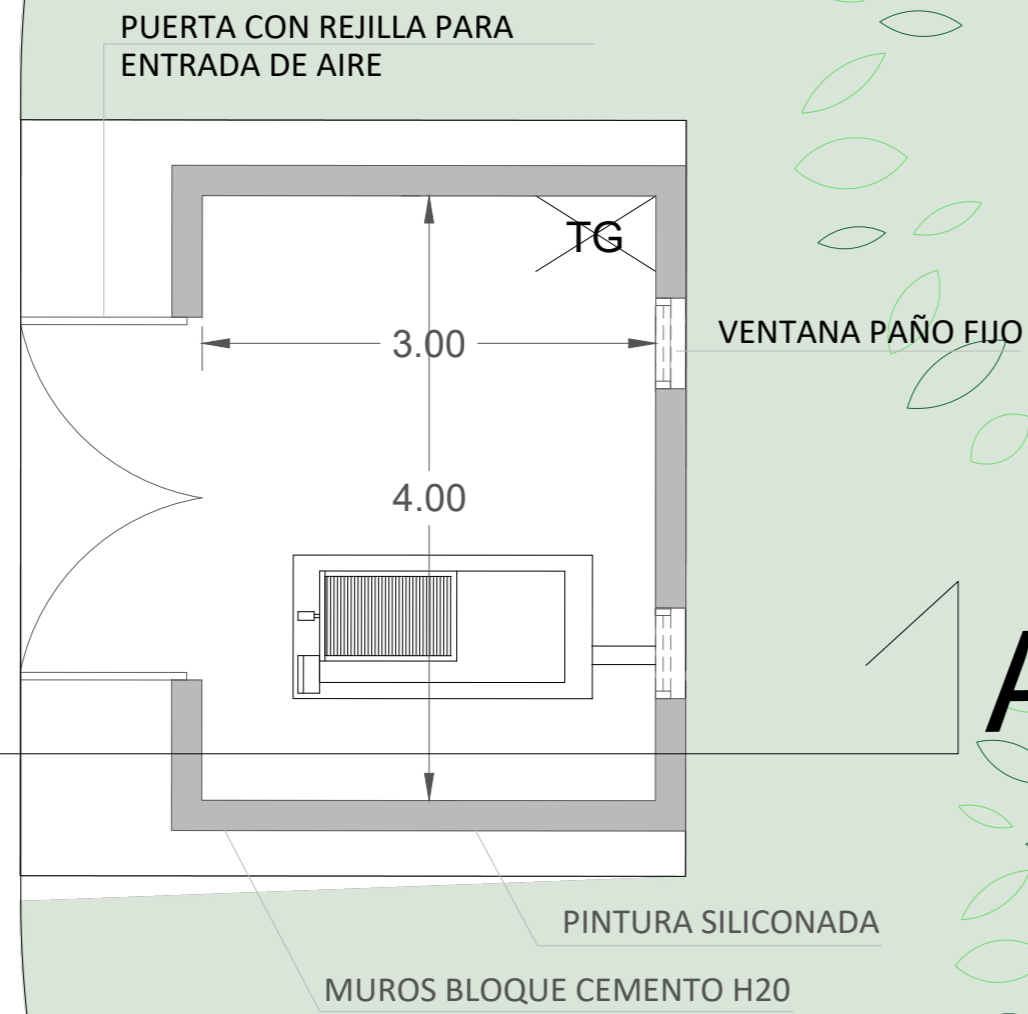

Planta de Techo

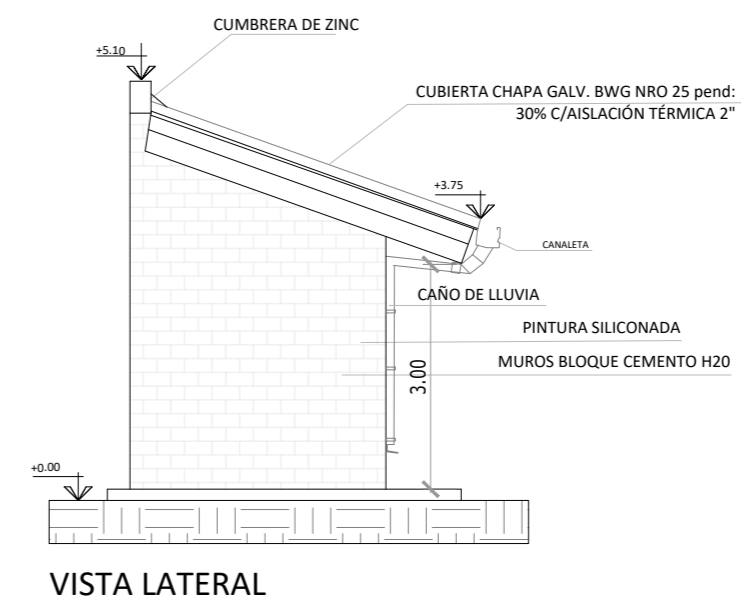
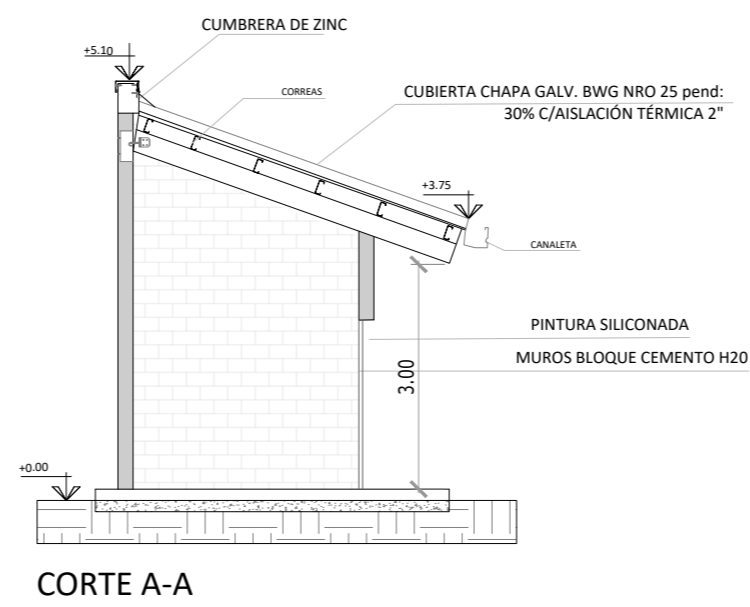
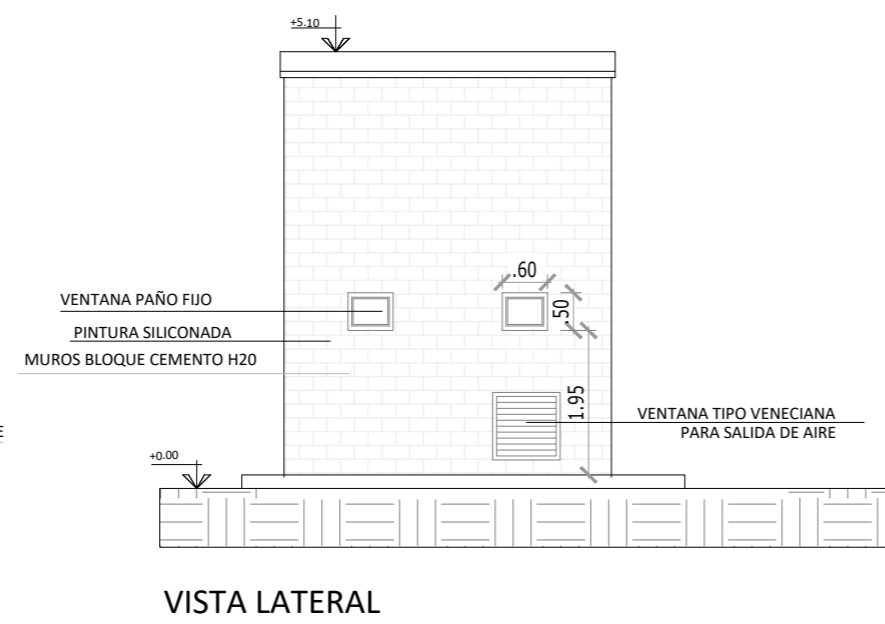
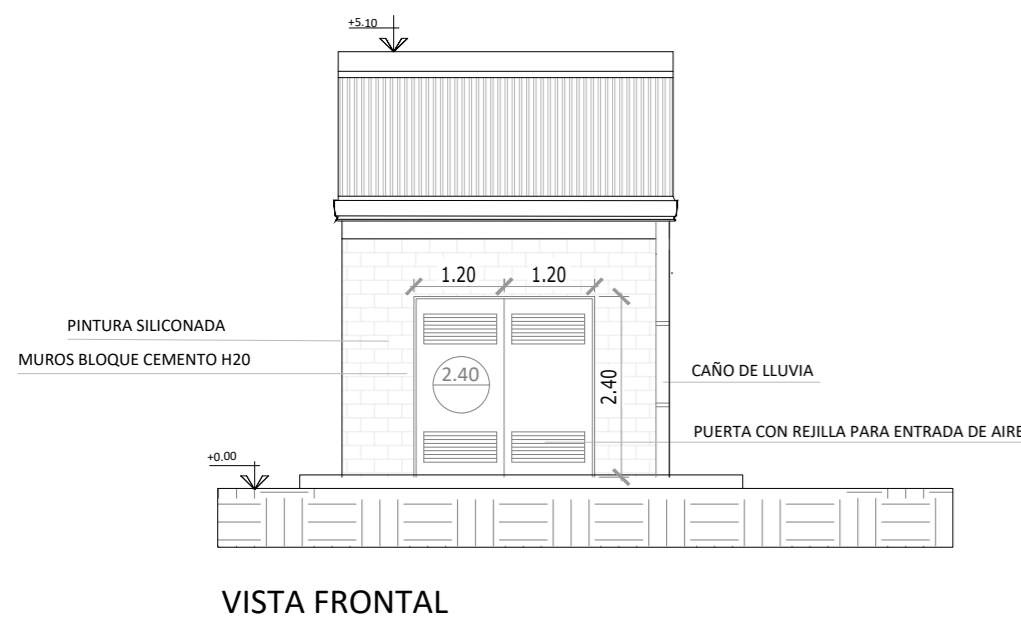
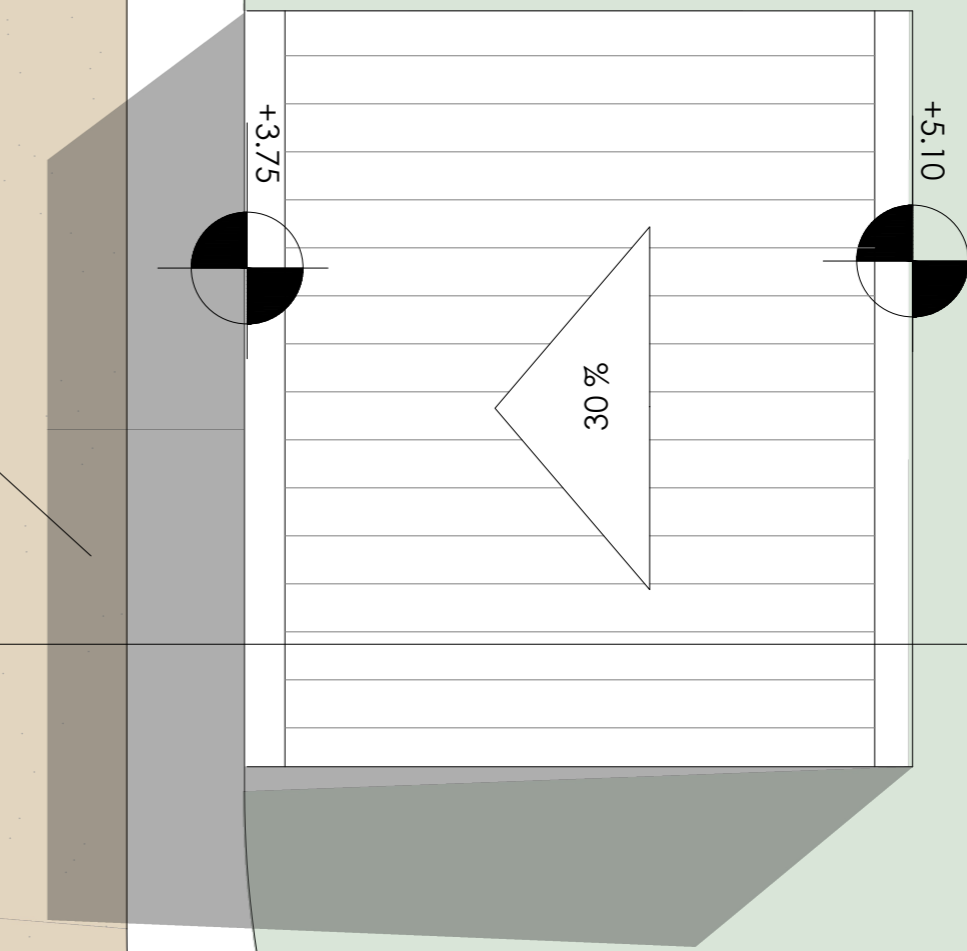

	
PROGRAMA PARA LA GESTIÓN DE RESIDUOS SÓLIDOS URBANOS (GIRSU)	
REVISO	PRODUCTO:
APROBO	CENTRO AMBIENTAL BERAZATEGUI
	SALA DE GRUPO ELECTRÓGENO
ESCALAS/S:	PLANOS:
1: 50 / 1: 75	Plantas-Corte-Vista
FECHA: 01/2022	ARCHIVO: CDF - Miramar

BALANZA DE INGRESO

Detalle

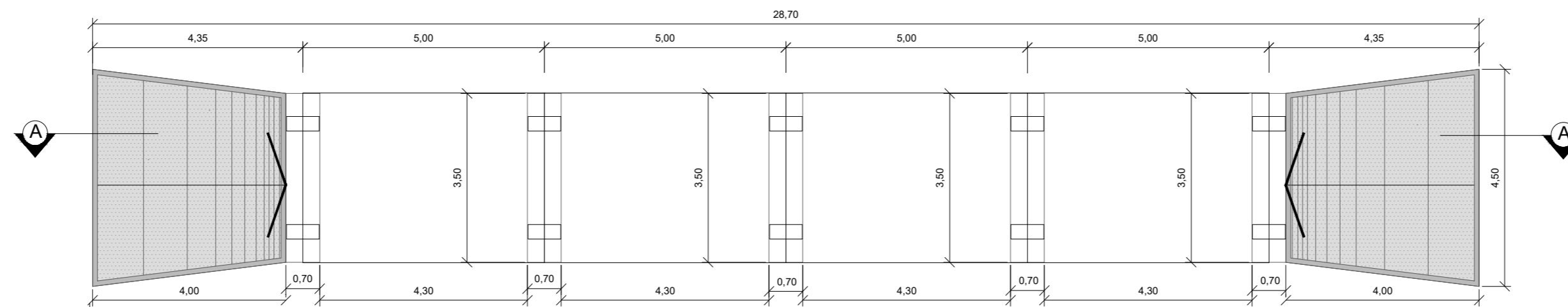
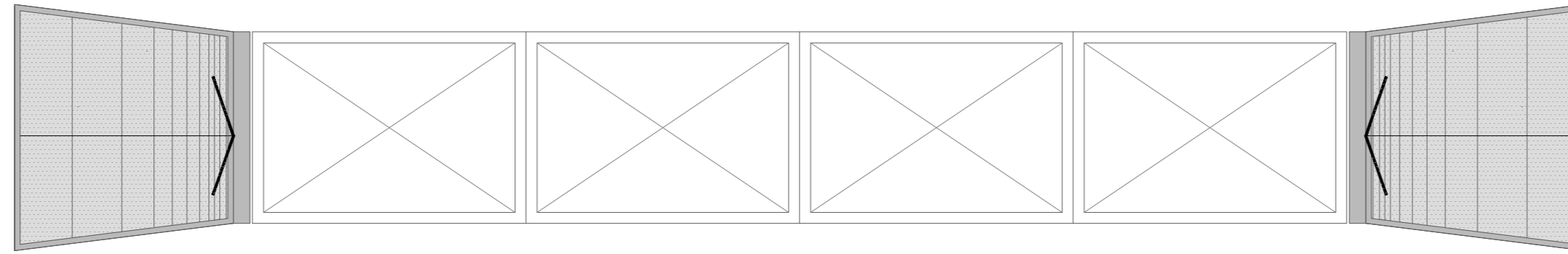

DETALLE A

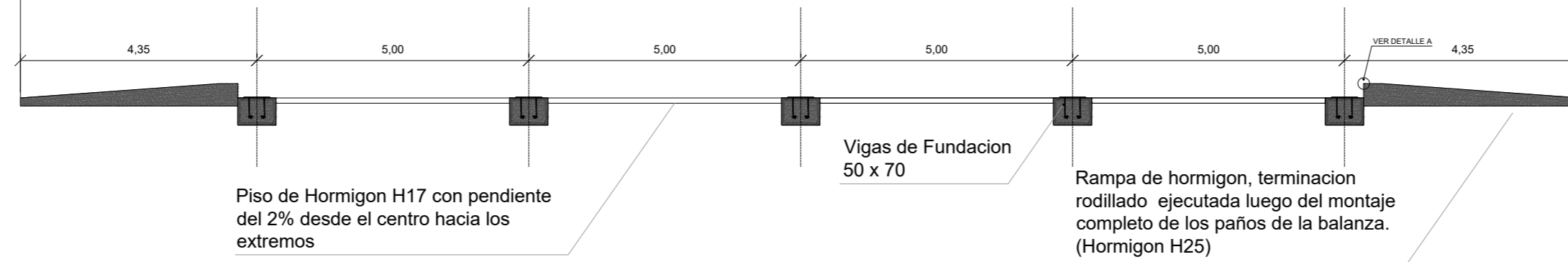
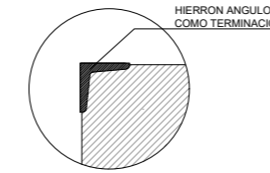

CORTE AA

VIGAS DE FUNDACION

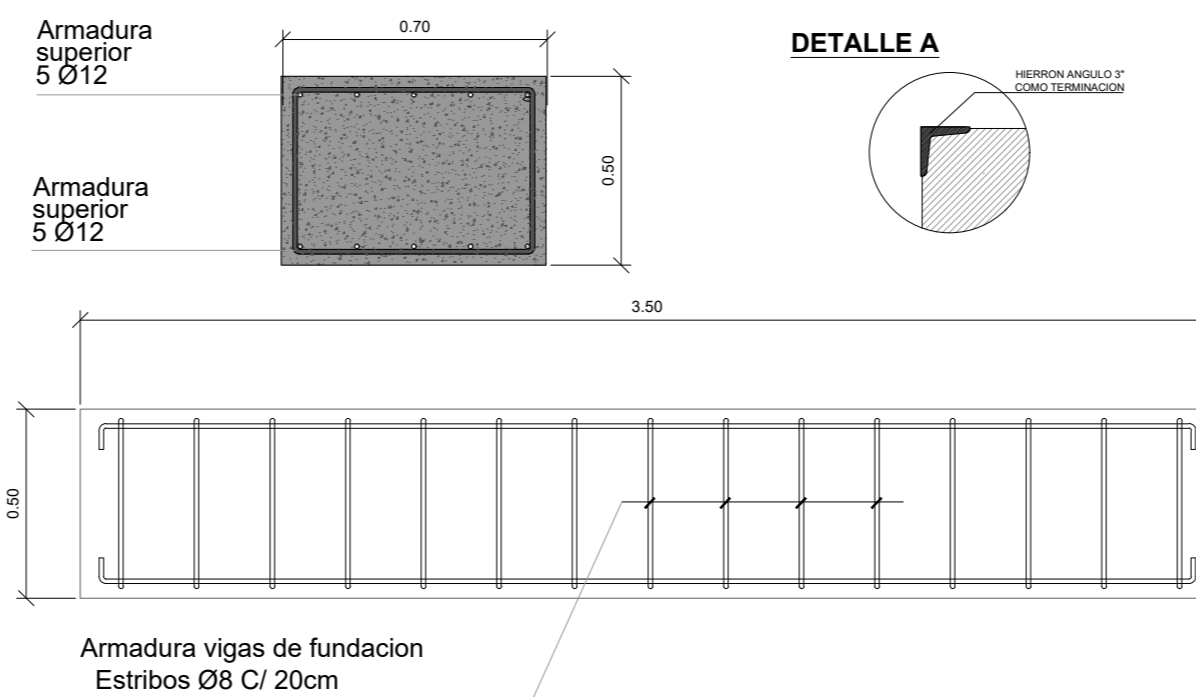

		PROGRAMA PARA LA GESTIÓN DE RESIDUOS SÓLIDOS URBANOS (GIRSU)	
		PRODUCTO: CENTRO AMBIENTAL BERAZATEGUI BALANZA DE INGRESO	PLANOS: Detalle
REVISO: _____ APROBO: _____	ESCALAS/S: 1:100 FECHA: 11/2021	ARCHIVO: GDF - Miramar	_____

IMPLANTACIÓN GENERAL

Arquitectura

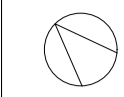

E)

E)

E)

JIR)

0 años

REFERENCIAS

- CAMINOS DE RIPIO
- PLAYONES DE HORMIGÓN

Ministerio de Ambiente y Desarrollo Sostenible
Argentina

PROGRAMA PARA LA GESTIÓN DE RESIDUOS SÓLIDOS URBANOS (GRSU)

REVISO	PRODUCTO
APROBO	CENTRO DE DISPOSICIÓN FINAL DE RSU MIRAMAR
	IMPLANTACIÓN GENERAL
	PLANOS
ESCALAS/S:	INFRAESTRUCTURA RELLENO SANITARIO
1:1000	
FECHA: 01/2022	ARCHIVO: GDF - Miramar

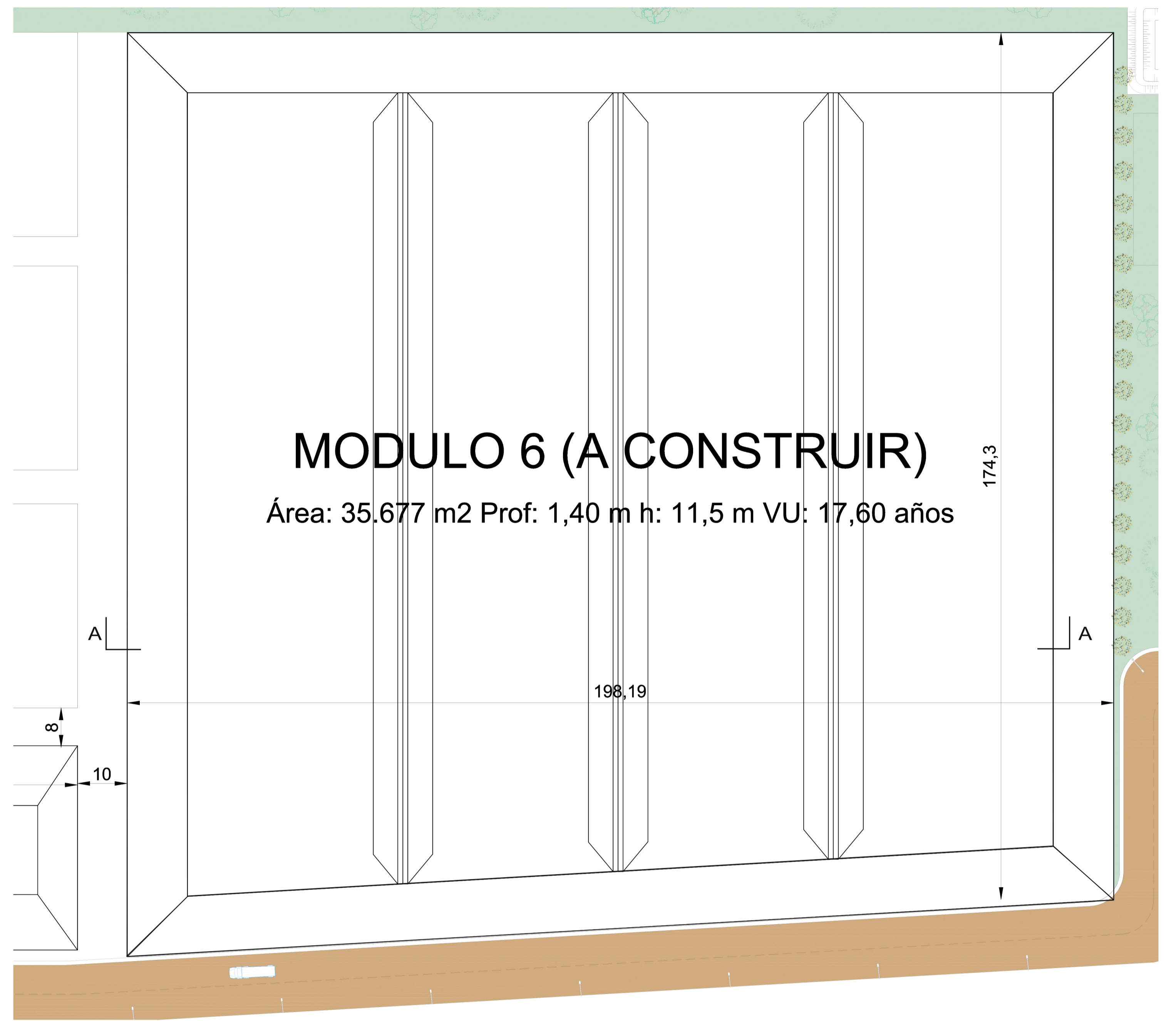

MODULO 6 (A CONSTRUIR)

Área: 35.677 m2 Prof: 1,40 m h: 11,5 m VU: 17,60 años

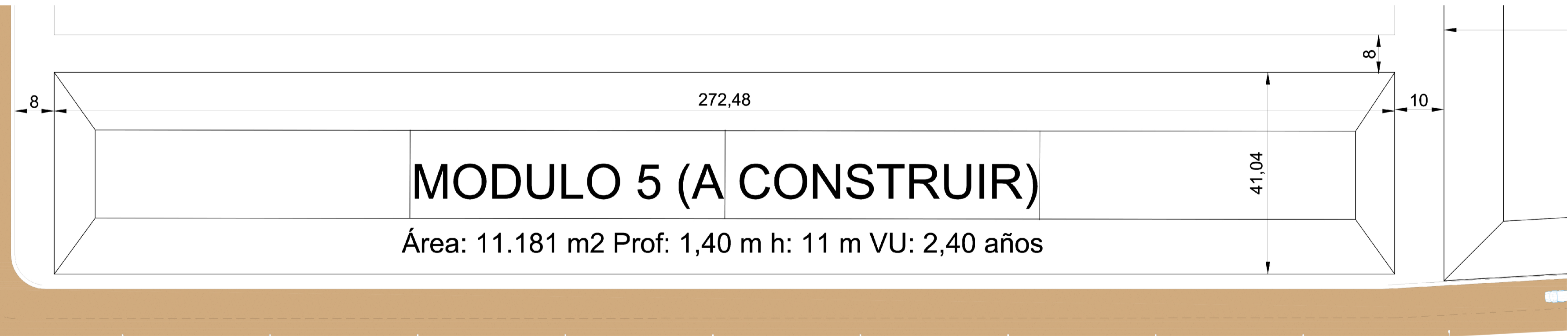

MODULO 5 (A CONSTRUIR)

Área: 11.181 m2 Prof: 1,40 m h: 11 m VU: 2,40 años

CORTE MODULO 6

RTE A-A
1/750

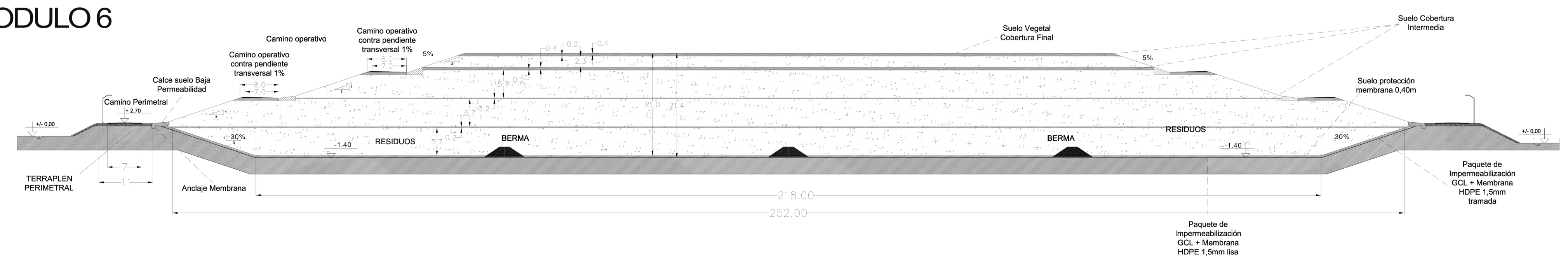

 Ministerio de Ambiente y Desarrollo Sostenible Argentina	
PROGRAMA PARA LA GESTIÓN DE RESIDUOS SÓLIDOS URBANOS (GIRSU)	
REVISO: _____ APROBO: _____	PRODUCTO: CENTRO DE DISPOSICIÓN FINAL DE RSU MIRAMAR IMPLANTACIÓN GENERAL
ESCALAS/S: 1:1000	PLANOS: RELLENO SANITARIO
FECHA: 12/2021	ARCHIVO: 001



República Argentina - Poder Ejecutivo Nacional
1983/2023 - 40 AÑOS DE DEMOCRACIA

Hoja Adicional de Firmas
Informe gráfico

Número:

Referencia: Planos. Parte 2- Centro de Disposición Final de Residuos Sólidos Urbanos en General Alvarado,
Provincia de Buenos Aires

El documento fue importado por el sistema GEDO con un total de 20 pagina/s.