

# ANEXO

## Barrio Ceferino Namuncurá (ID 4883)

### Plano descriptivo

Croquis del inmueble o los inmuebles involucrados, que represente la ubicación con respecto al entorno y su conformación geométrica, sin la rigurosidad técnica de una mensura.



#### Vista base. General

ID ReNaBaP: 4883  
Barrio: CEFERINO NAMUNCURA

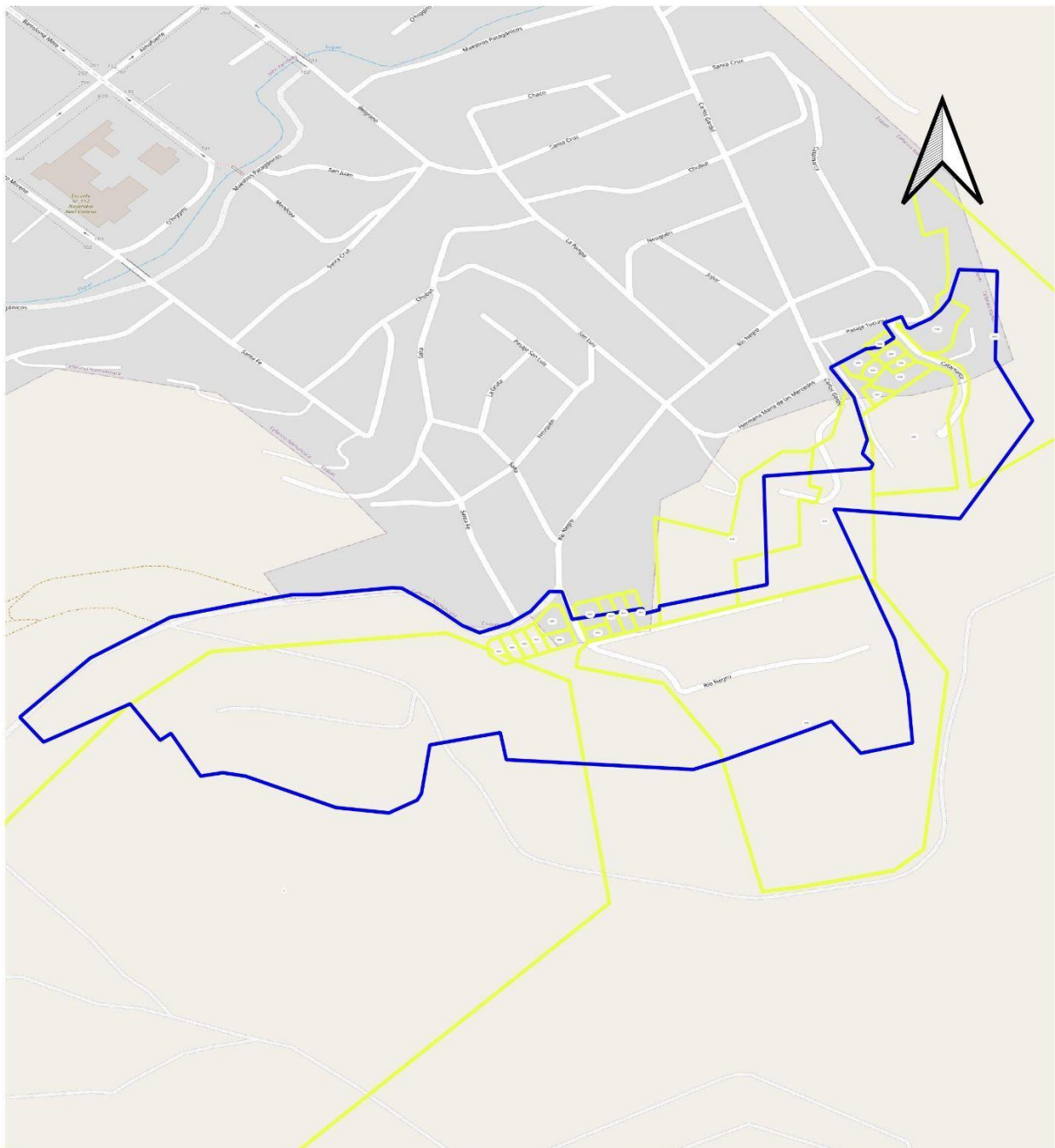
Localidad: ESQUEL  
Departamento: FATALEUFÚ  
Provincia: CHUBUT



#### REFERENCIAS



-  POLIGONO A INDIVIDUALIZAR
-  CATASTRO PARCELAS AFECTADAS



ID ReNaBaP: 4883  
Barrio: CEFERINO NAMUNCURA

Localidad: ESQUEL  
Departamento: FATALEUFÚ  
Provincia: CHUBUT

**REFERENCIAS**

-  POLIGONO A INDIVIDUALIZAR
-  CATASTRO PARCELAS AFECTADAS

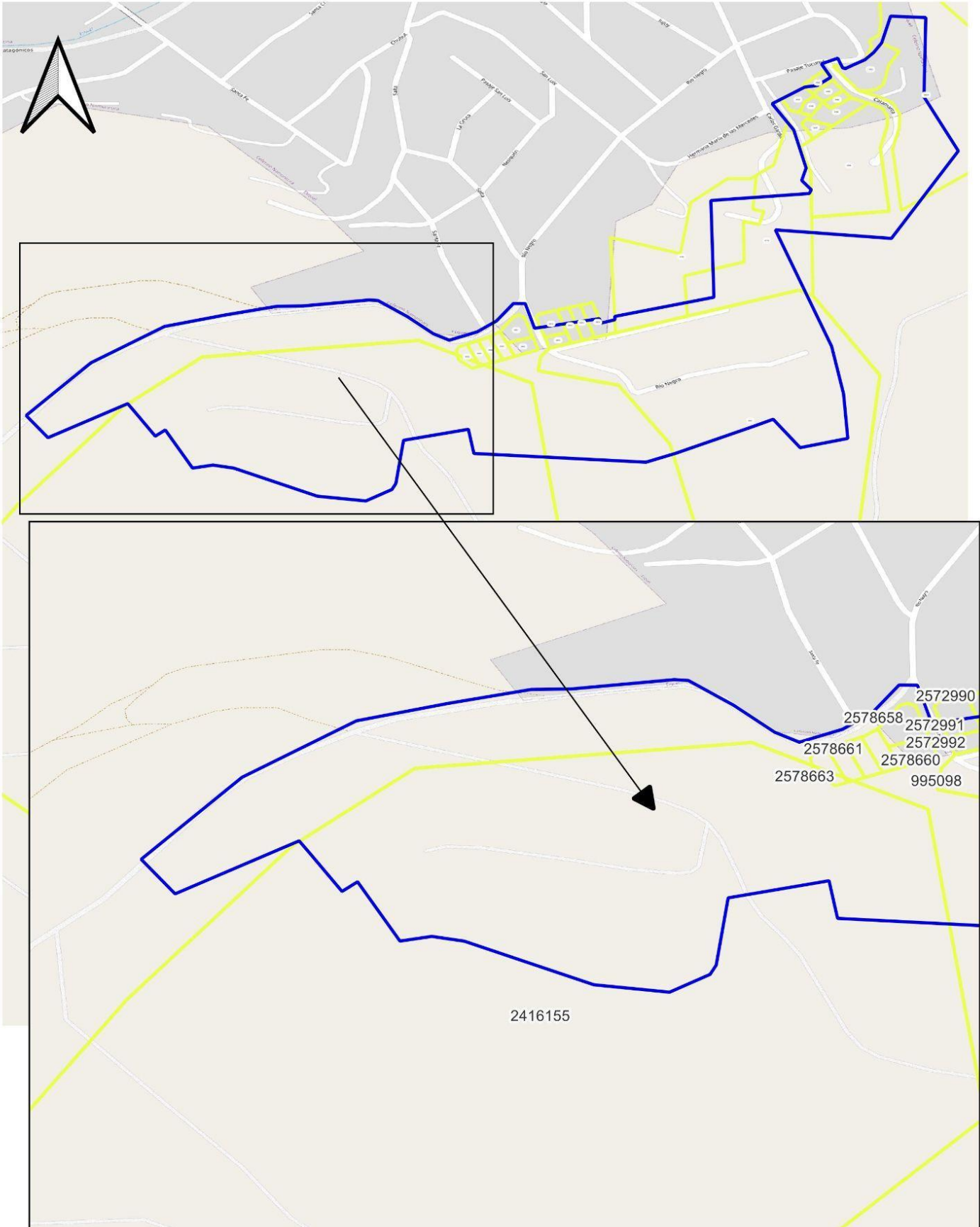

ID ReNaBaP: 4883  
Barrio: CEFERINO NAMUNCURA

Localidad: ESQUEL  
Departamento: FATALEUFÚ  
Provincia: CHUBUT

### REFERENCIAS

-  POLIGONO A INDIVIDUALIZAR
-  CATASTRO PARCELAS AFECTADAS

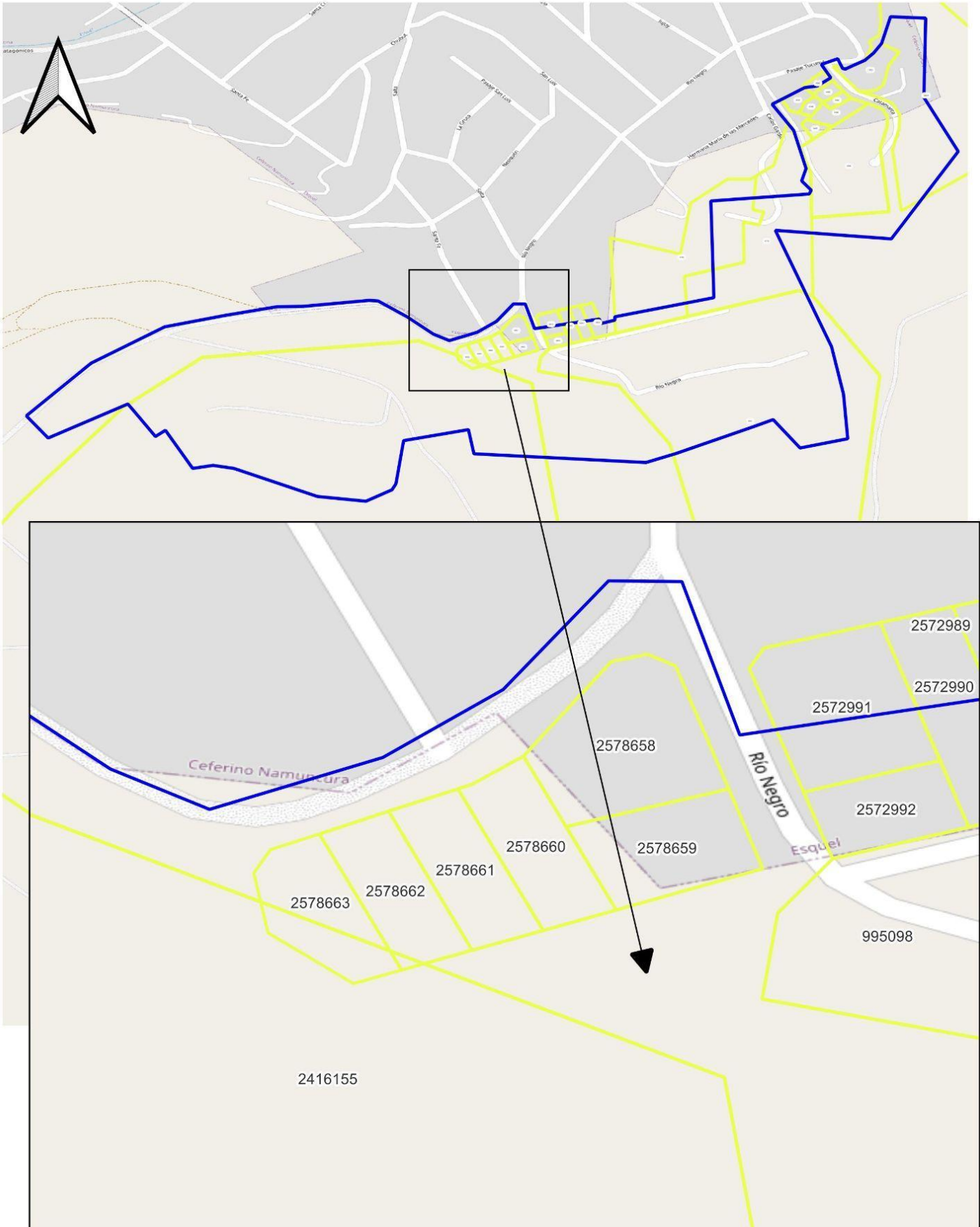



ID ReNaBaP: 4883  
Barrio: CEFERINO NAMUNCURA

Localidad: ESQUEL  
Departamento: FATALEUFÚ  
Provincia: CHUBUT

### REFERENCIAS

-  POLIGONO A INDIVIDUALIZAR
-  CATASTRO PARCELAS AFECTADAS

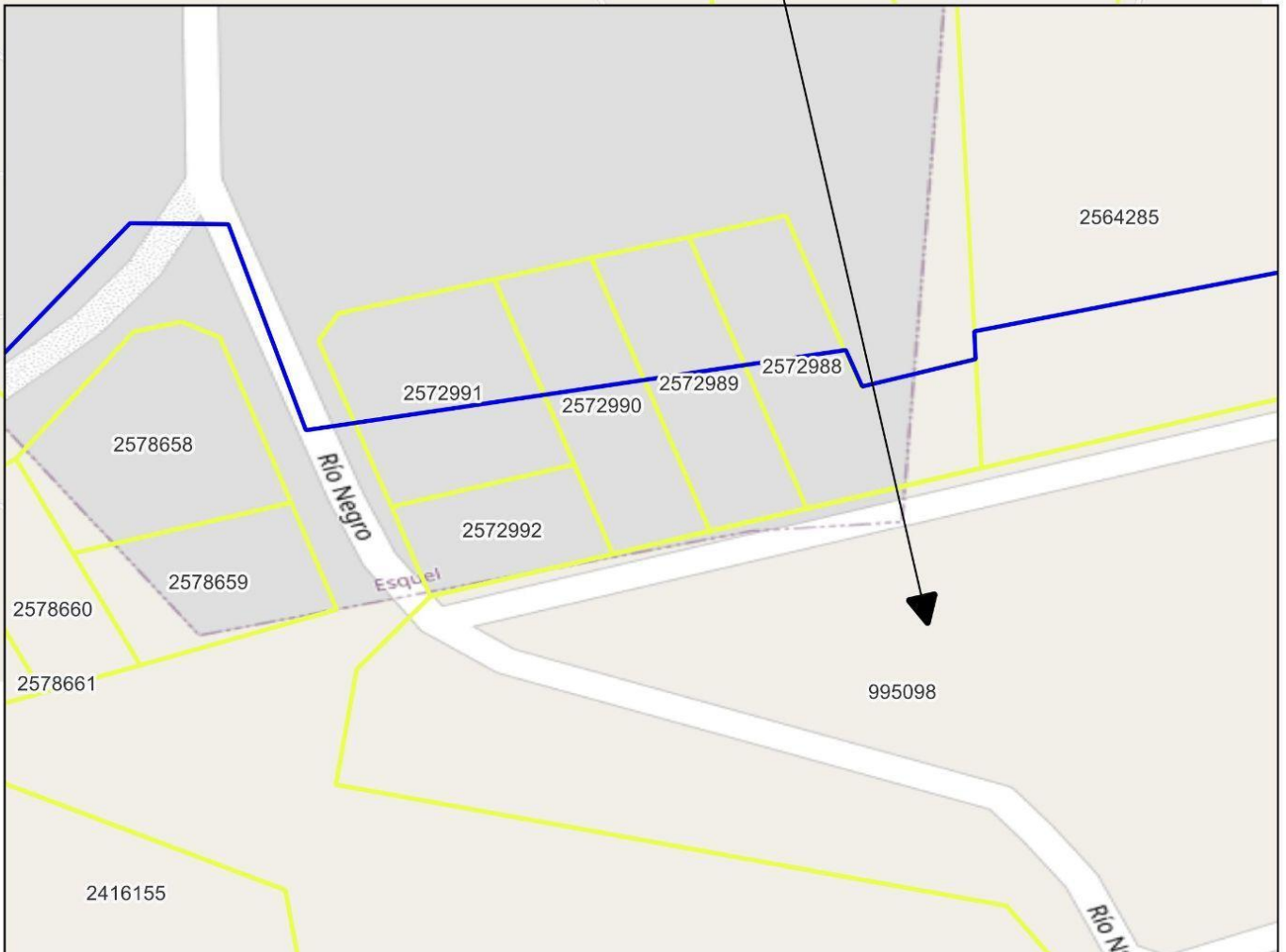
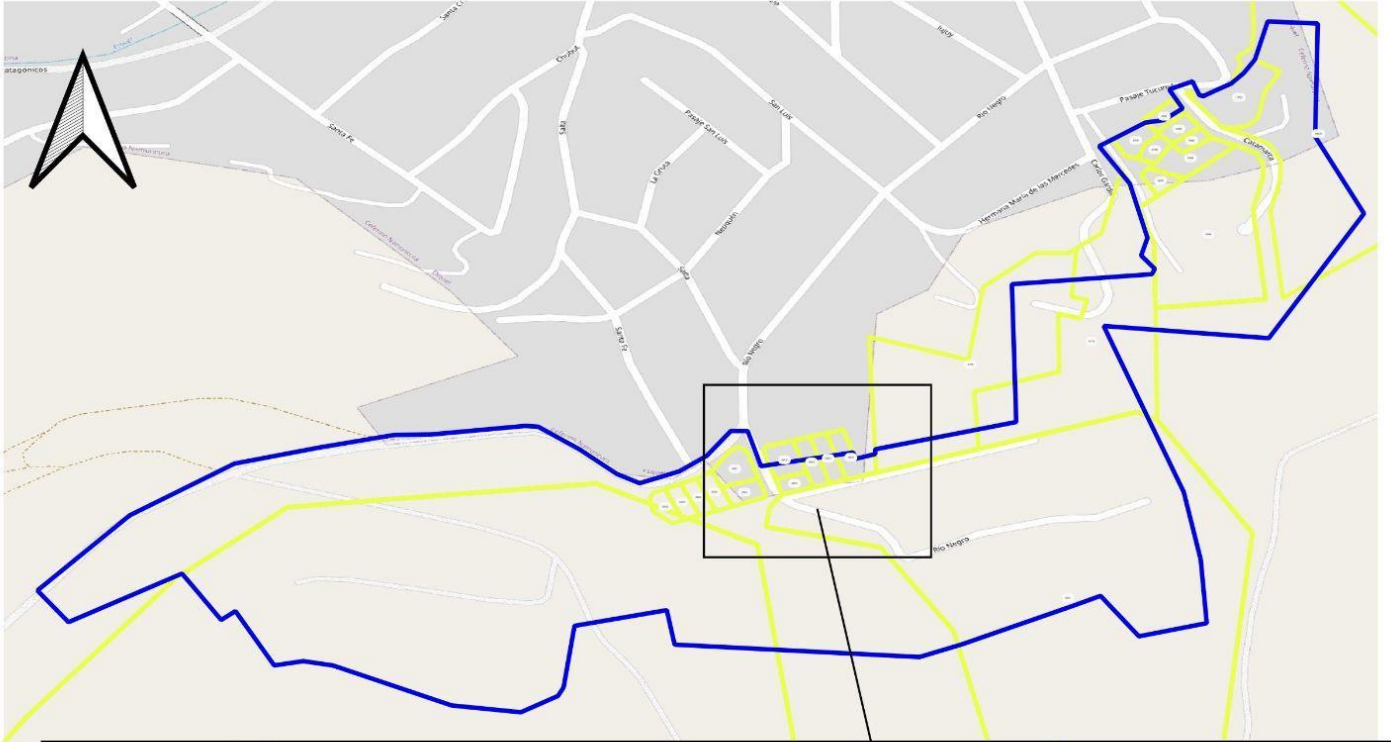

ID ReNaBaP: 4883  
Barrio: CEFERINO NAMUNCURA

Localidad: ESQUEL  
Departamento: FATALEUFÚ  
Provincia: CHUBUT

### REFERENCIAS

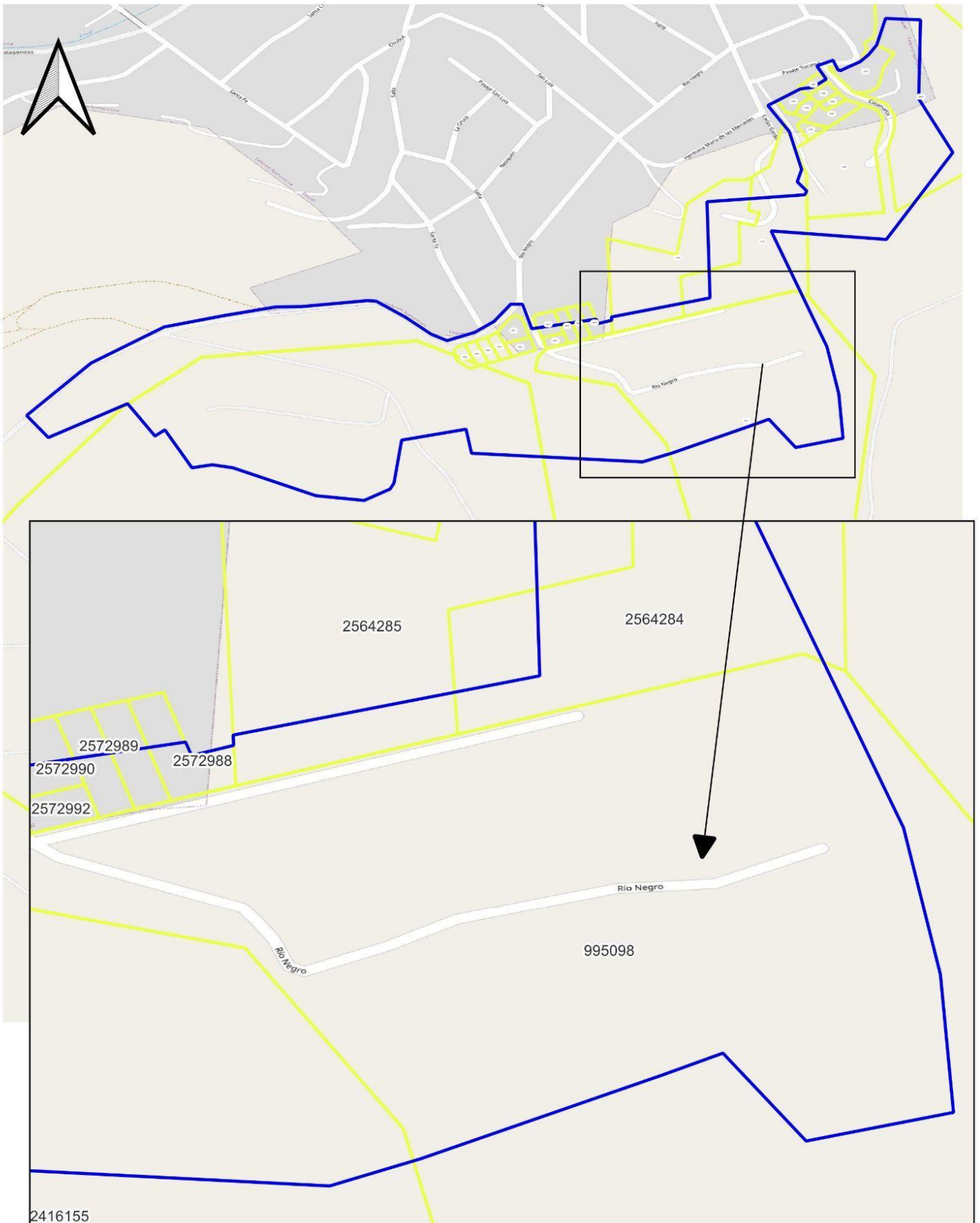

-  POLIGONO A INDIVIDUALIZAR
-  CATASTRO PARCELAS AFECTADAS



ID ReNaBaP: 4883  
Barrio: CEFERINO NAMUNCURA

Localidad: ESQUEL  
Departamento: FATALEUFÚ  
Provincia: CHUBUT

**REFERENCIAS**

-  POLIGONO A INDIVIDUALIZAR
-  CATASTRO PARCELAS AFECTADAS

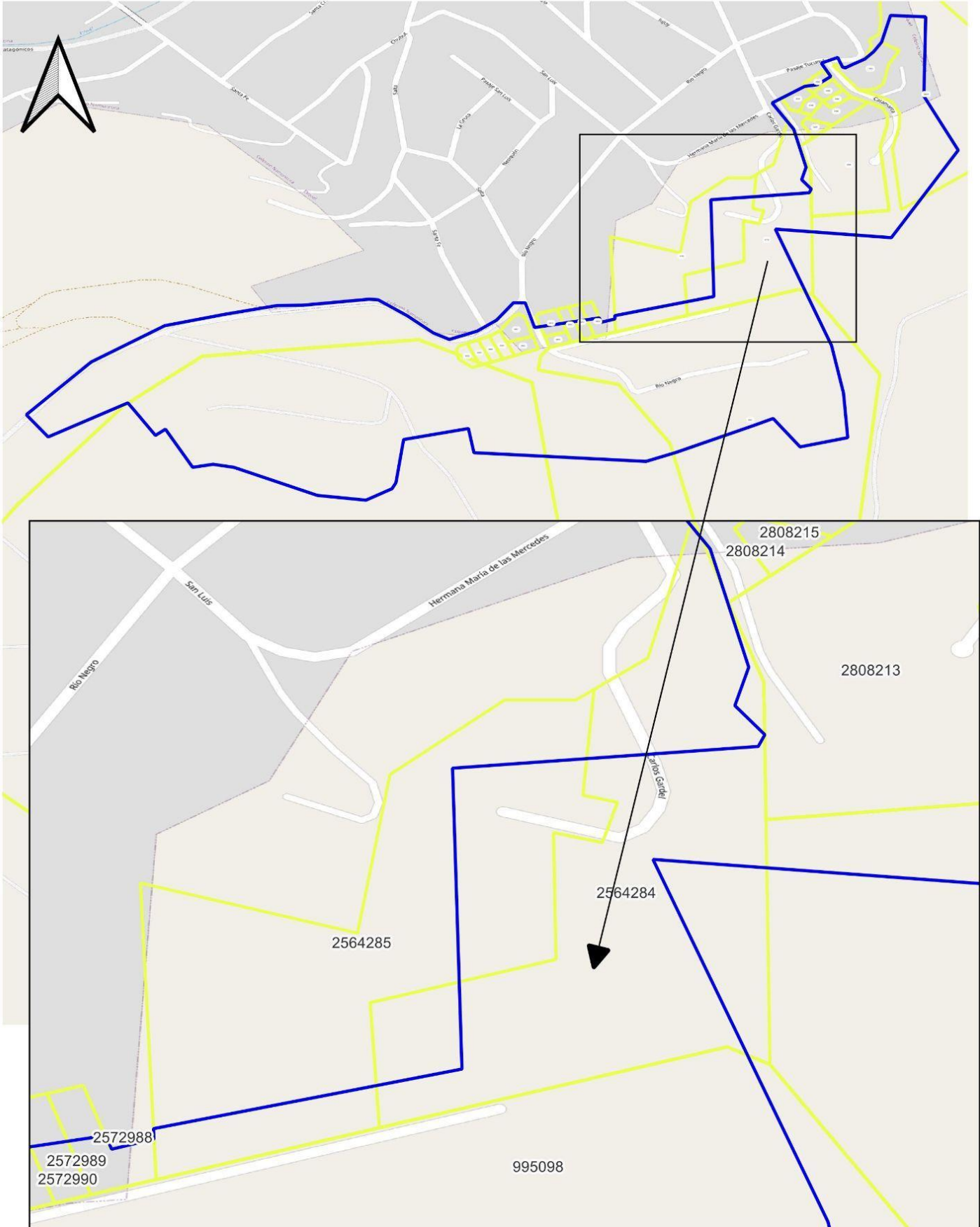



ID ReNaBaP: 4883  
Barrio: CEFERINO NAMUNCURA

Localidad: ESQUEL  
Departamento: FATALEUFÚ  
Provincia: CHUBUT

### REFERENCIAS

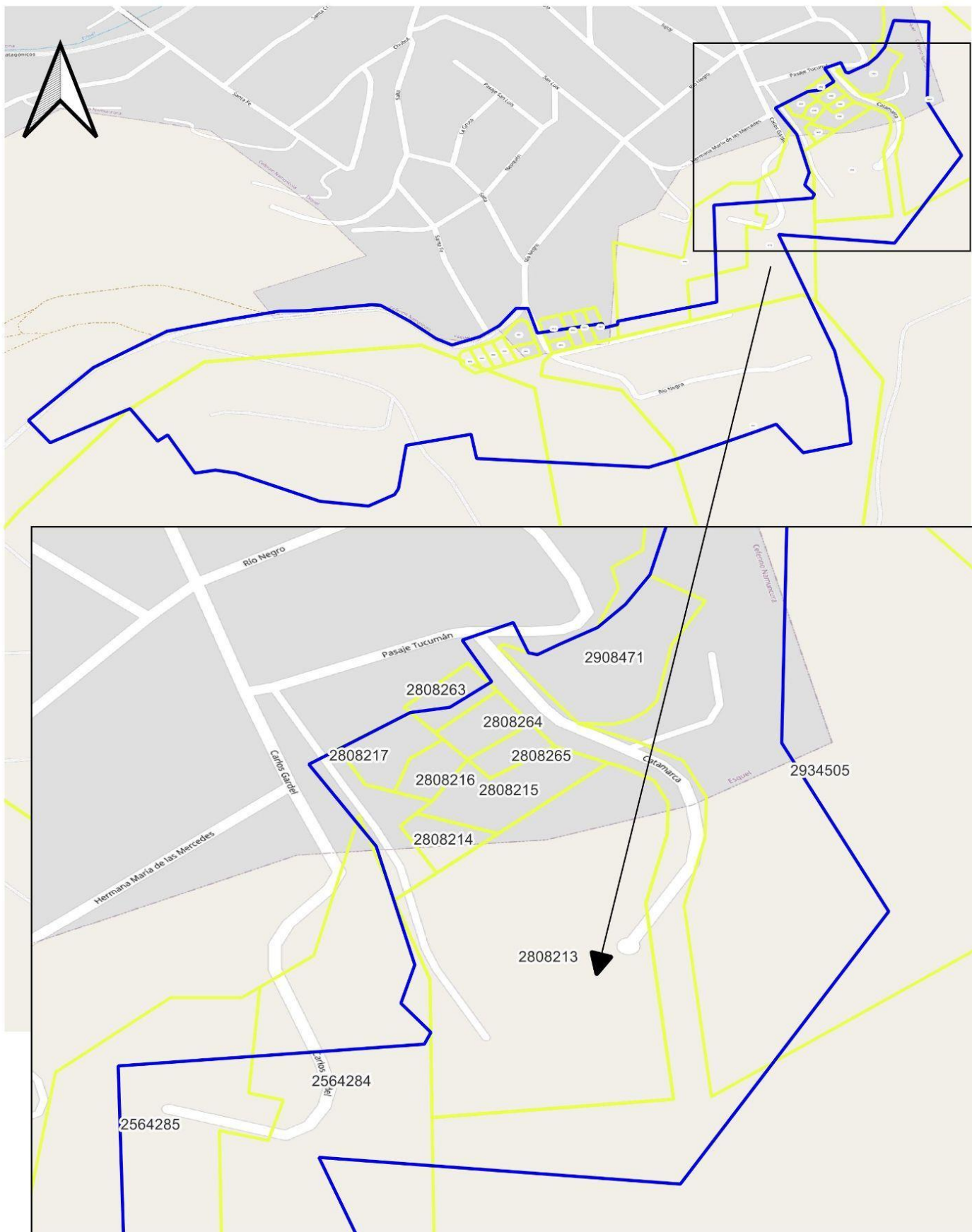

-  POLIGONO A INDIVIDUALIZAR
-  CATASTRO PARCELAS AFECTADAS



ID ReNaBaP: 4883  
Barrio: CEFERINO NAMUNCURA

Localidad: ESQUEL  
Departamento: FATALEUFÚ  
Provincia: CHUBUT

### REFERENCIAS

-  POLIGONO A INDIVIDUALIZAR
-  CATASTRO PARCELAS AFECTADAS

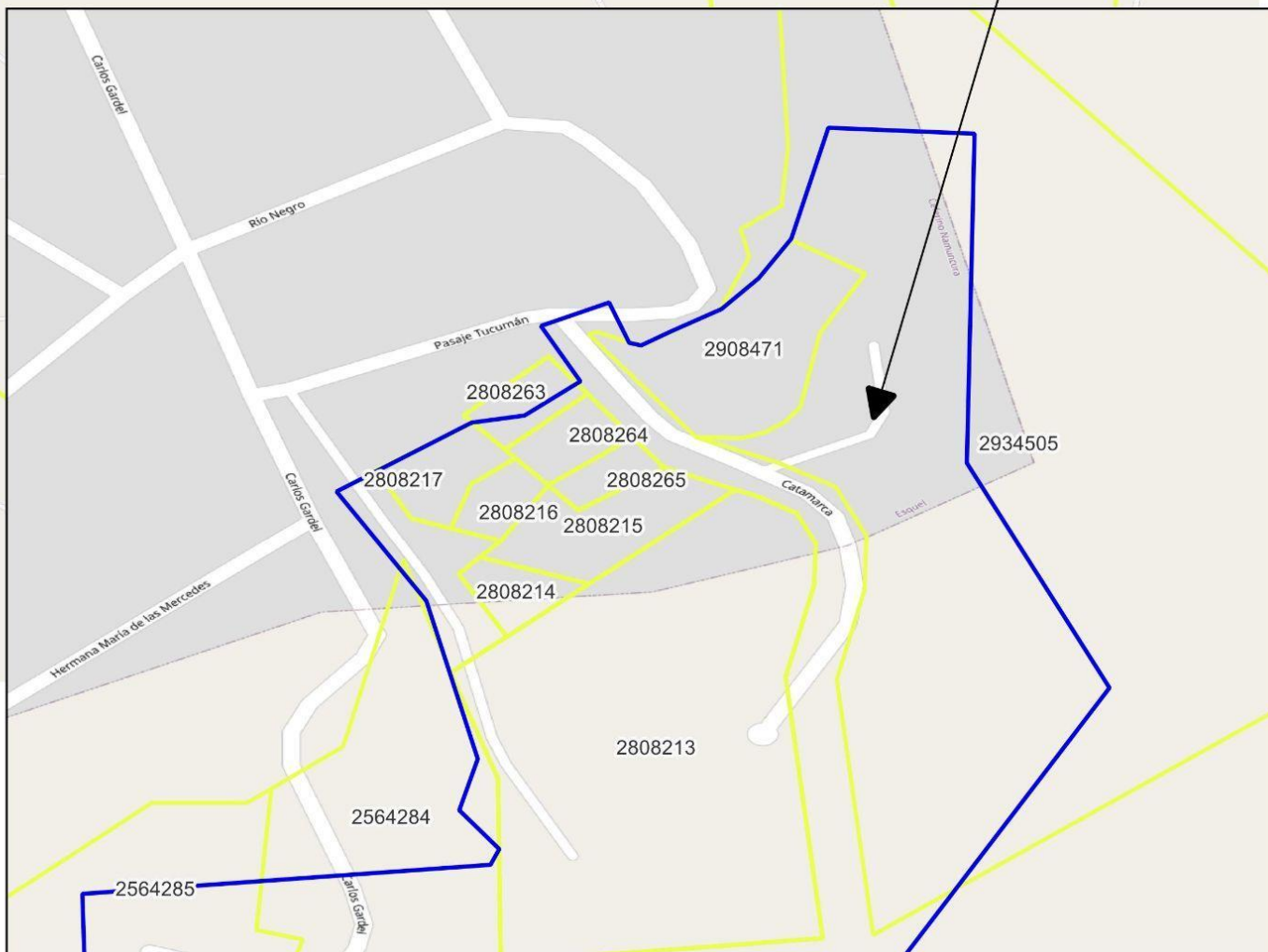
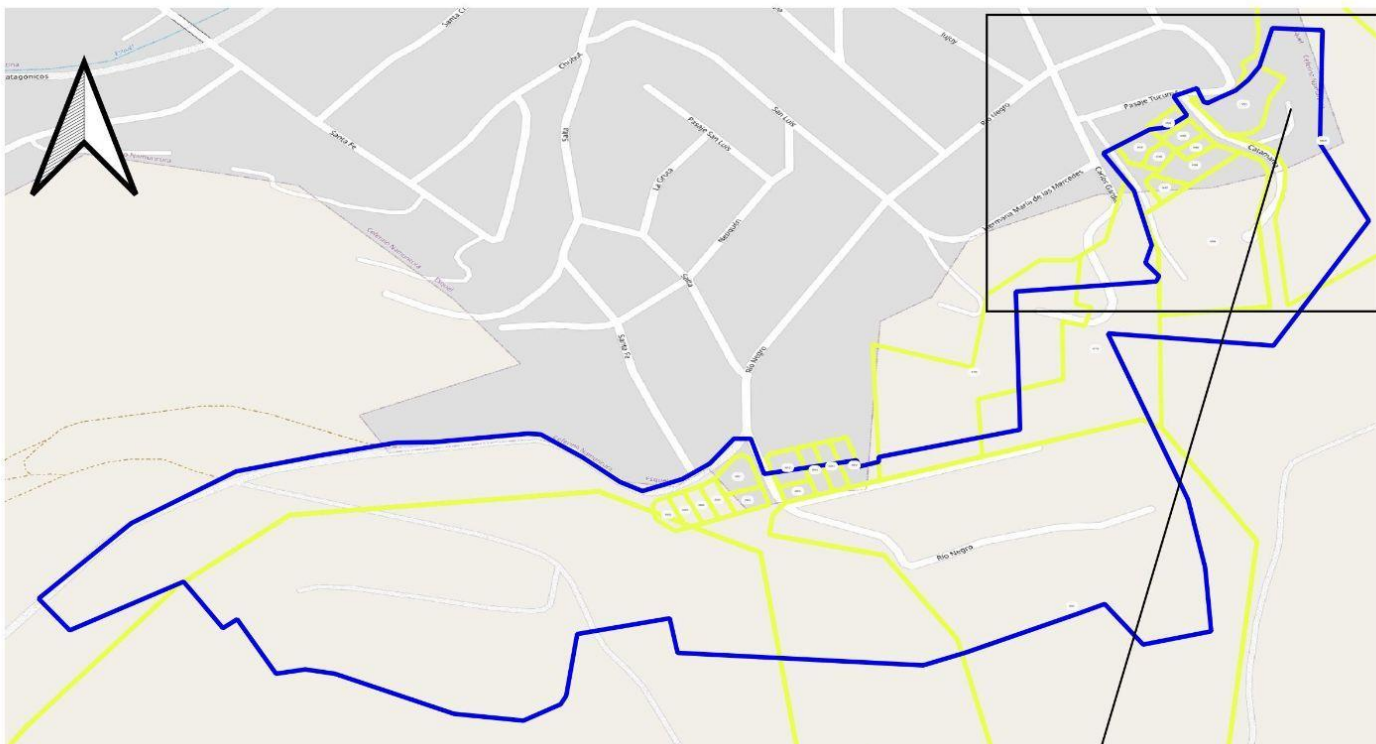



## Vista satelital

ID ReNaBaP: 4883

Barrio: CEFERINO NAMUNCURA

Localidad: ESQUEL

Departamento: FATALEUFÚ

Provincia: CHUBUT

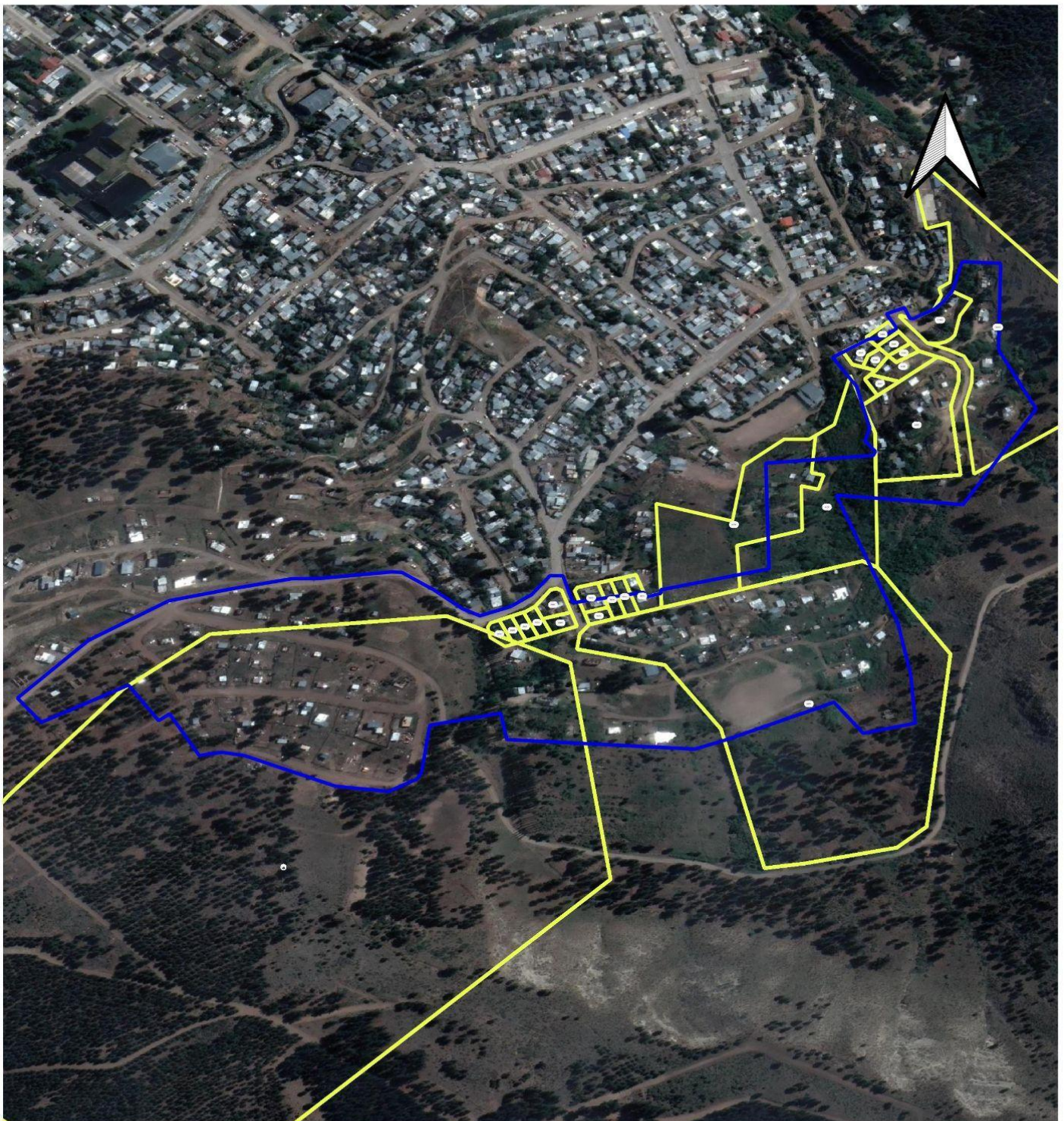

### REFERENCIAS

-  POLIGONO A INDIVIDUALIZAR
-  CATASTRO PARCELAS AFECTADAS

0 75 150 225 300 m



## Información Catastral

Nomenclatura catastral y número de partida, padrón o matrícula catastral, de acuerdo a la denominación de cada provincia o municipio, de todos los inmuebles involucrados.

**Cantidad de inmuebles: 25**

**Superficie aproximada afectada: 127434.51 mt2**

Nº	NOMENCLATURA / CATASTRO	PARTIDA	Superficie total según catastro	Afectada por el barrio
1	Ejido: ESQUEL, Circunscripción: 3, Sector: 6, División: 45, Parcela: 23	995098	50,048.00	PARCIAL
2	Ejido: ESQUEL, Circunscripción: , Sector: , División: , Parcela:	2416155	216,658.20	PARCIAL
3	Ejido: ESQUEL, Circunscripción: 3, Sector: 6, División: 45, Parcela: 21	2564284	10423.75	PARCIAL
4	Ejido: ESQUEL, Circunscripción: 3, Sector: 6, División: 45, Parcela: 22	2564285	10138.68	PARCIAL
5	Ejido: ESQUEL, Circunscripción: 3, Sector: 6, División: 45, Parcela: 46	2572988	520.96	PARCIAL
6	Ejido: ESQUEL, Circunscripción: 3, Sector: 6, División: 45, Parcela: 47	2572989	382.37	PARCIAL
7	Ejido: ESQUEL, Circunscripción: 3, Sector: 6, División: 45, Parcela: 48	2572990	384.46	PARCIAL
8	Ejido: ESQUEL, Circunscripción: 3, Sector: 6, División: 45, Parcela: 49	2572991	492.1	PARCIAL
9	Ejido: ESQUEL, Circunscripción: 3, Sector: 6, División: 45, Parcela: 50	2572992	236.74	TOTAL
10	Ejido: ESQUEL, Circunscripción: 3, Sector: 6, División: 58, Parcela: 1	2578658	519.4	TOTAL
11	Ejido: ESQUEL, Circunscripción: 3, Sector: 6, División: 58, Parcela: 2	2578659	337.88	TOTAL
12	Ejido: ESQUEL, Circunscripción: 3, Sector: 6, División: 58, Parcela: 3	2578660	298.2	TOTAL
13	Ejido: ESQUEL, Circunscripción: 3, Sector: 6, División: 58, Parcela: 4	2578661	276.02	TOTAL
14	Ejido: ESQUEL, Circunscripción: 3, Sector: 6, División: 58, Parcela: 5	2578662	270.83	TOTAL
15	Ejido: ESQUEL, Circunscripción: 3, Sector: 6, División: 58, Parcela: 6	2578663	285.98	TOTAL

16	Ejido: ESQUEL, Circunscripción: 3, Sector: 6, División: 45, Parcela: 24	2808213	6711.66	TOTAL
17	Ejido: ESQUEL, Circunscripción: 3, Sector: 6, División: 45, Parcela: 25	2808214	269.22	TOTAL
18	Ejido: ESQUEL, Circunscripción: 3, Sector: 6, División: 45, Parcela: 26	2808215	744.52	TOTAL
19	Ejido: ESQUEL, Circunscripción: 3, Sector: 6, División: 45, Parcela: 27	2808216	236.5	TOTAL
20	Ejido: ESQUEL, Circunscripción: 3, Sector: 6, División: 45, Parcela: 31	2808217	388.34	TOTAL
21	Ejido: ESQUEL, Circunscripción: 3, Sector: 6, División: 45, Parcela: 35	2808263	283.27	PARCIAL
22	Ejido: ESQUEL, Circunscripción: 3, Sector: 6, División: 45, Parcela: 36	2808264	296.85	TOTAL
23	Ejido: ESQUEL, Circunscripción: 3, Sector: 6, División: 45, Parcela: 37	2808265	199.74	TOTAL
24	Ejido: ESQUEL, Circunscripción: 3, Sector: 6, División: 60, Parcela: 6	2908471	1331.62	TOTAL
25	Ejido: ESQUEL, Circunscripción: 3, Sector: 6, División: 60, Parcela: 7	2934505	23280.73	PARCIAL
<b>SUPERFICIE APROXIMADA AFECTADA</b>				<b>127434.51</b>





República Argentina - Poder Ejecutivo Nacional  
1983/2023 - 40 AÑOS DE DEMOCRACIA

**Hoja Adicional de Firmas**  
**Informe gráfico**

**Número:**

**Referencia:** Anexo | Barrio Ceferino Namuncura (ID 4883)

---

El documento fue importado por el sistema GEDO con un total de 11 pagina/s.