

# ANEXO

## Barrio Mirador (id 3220)

### Plano descriptivo

Croquis del inmueble o los inmuebles involucrados, que represente la ubicación con respecto al entorno y su conformación geométrica, sin la rigurosidad técnica de una mensura.

### Vista base. General

ID ReNaBaP: 3220  
Barrio: EL MIRADOR

Localidad: HUMAHUACA  
Partido: HUMAHUACA  
Provincia: JUJUY

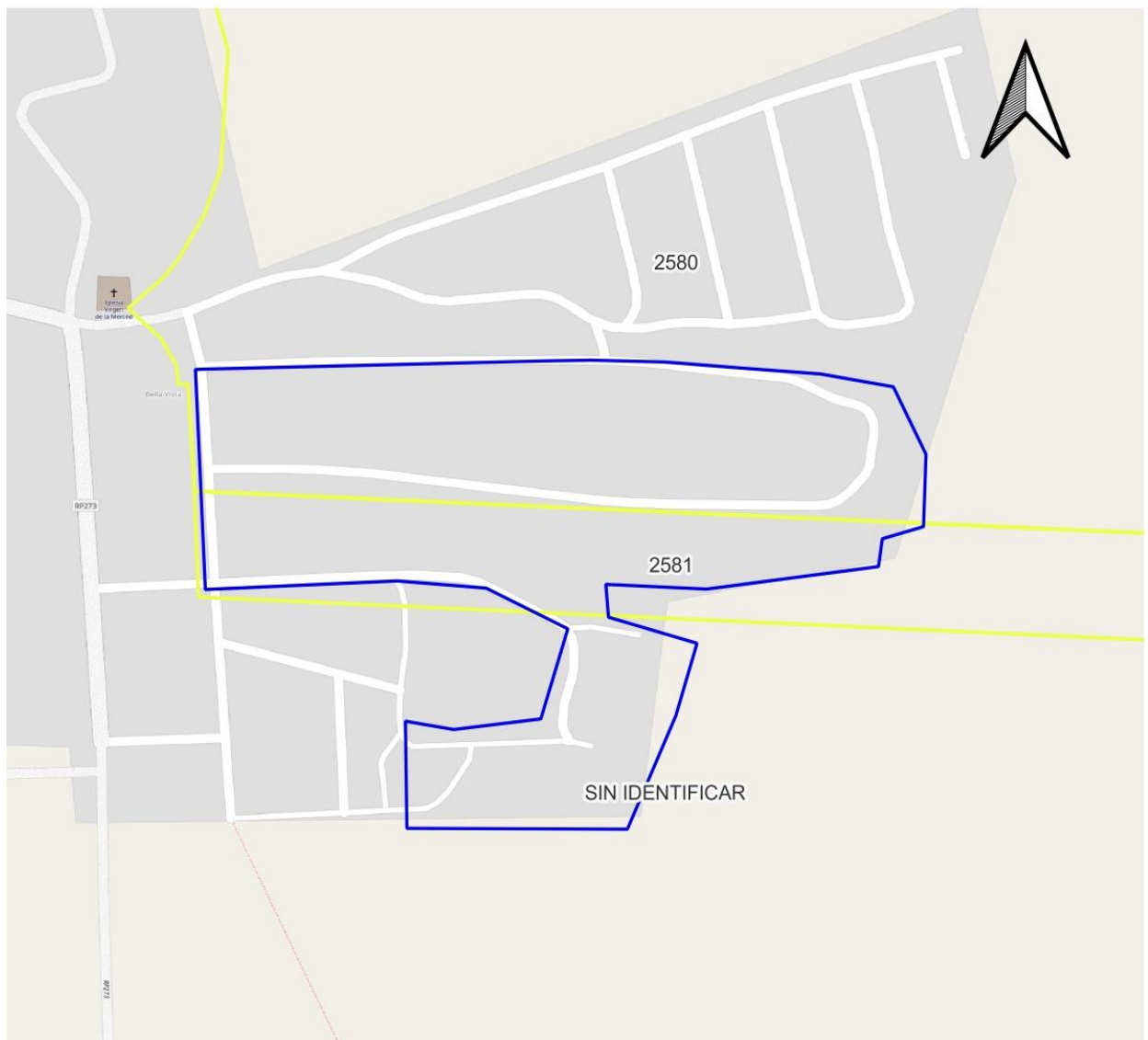

### REFERENCIAS

-  CATASTRO PARCELAS AFECTADAS
-  POLIGONO A INDIVIDUALIZAR

0 50 100 150 200 m





## Vista satelital

ID ReNaBaP: 3220  
Barrio: EL MIRADOR

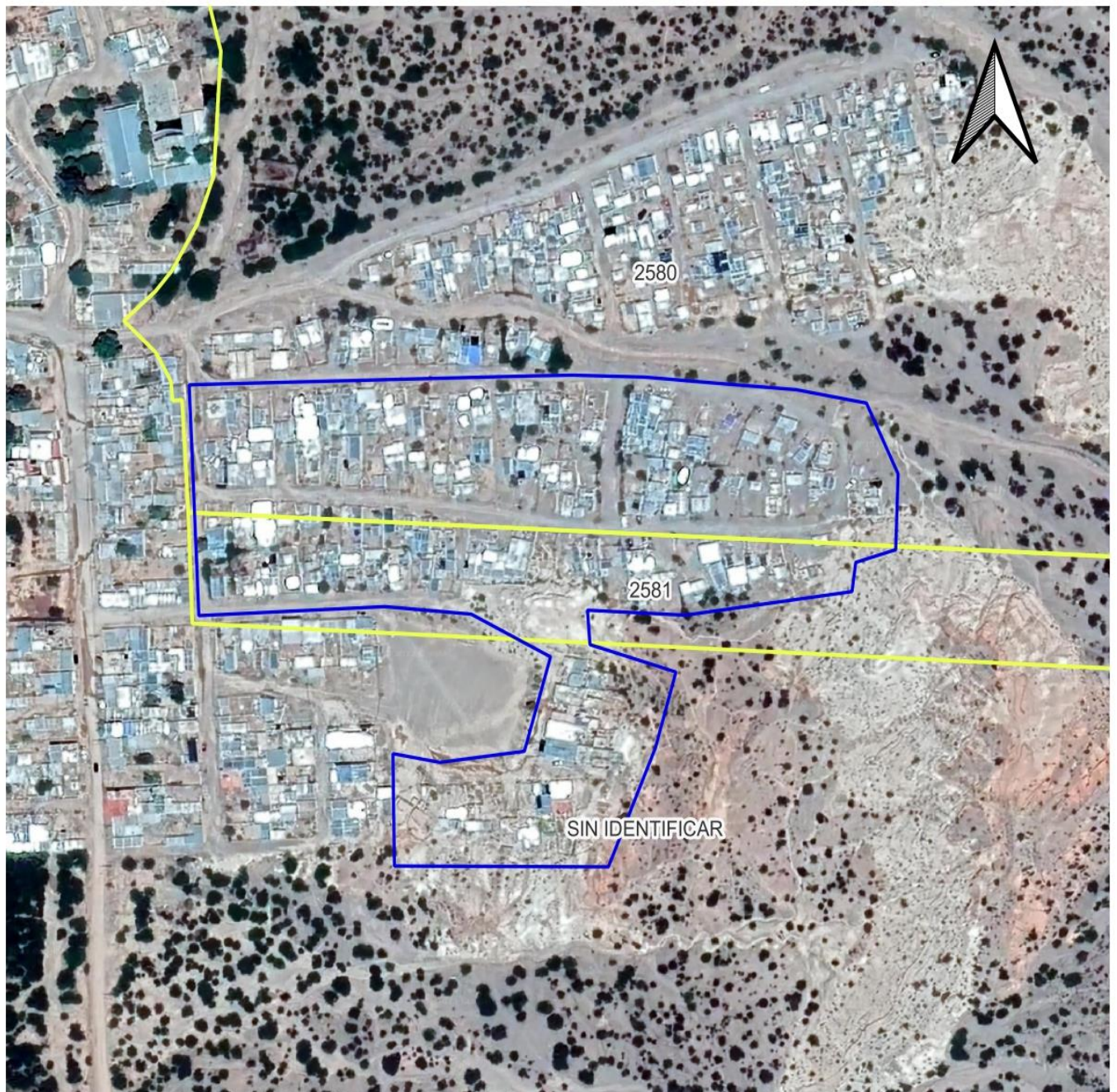
Localidad: HUMAHUACA  
Partido: HUMAHUACA  
Provincia: JUJUY



### REFERENCIAS

-  CATASTRO PARCELAS AFECTADAS
-  POLIGONO A INDIVIDUALIZAR

0 50 100 150 200 m



### Información Catastral

Nomenclatura catastral y número de partida, padrón o matrícula catastral, de acuerdo a la denominación de cada provincia o municipio, de todos los inmuebles involucrados.

**Cantidad de inmuebles: 3**

**Superficie aproximada afectada: 39609.87**

<b>N°</b>	<b>PARTIDA INMOBILIARIA</b>	<b>Padrón</b>	<b>Superficie total según catastro</b>	<b>Afectada por el barrio</b>
1	2580	J - 3508	433219.5	PARCIAL
2	2581	J - 3507	49551.13	PARCIAL
3	SIN IDENTIFICAR			PARCIAL
	<b>SUPERFICIE APROXIMADA AFECTADA</b>			<b>39609.87</b>



República Argentina - Poder Ejecutivo Nacional  
1983/2023 - 40 AÑOS DE DEMOCRACIA

**Hoja Adicional de Firmas**  
**Informe gráfico**

**Número:**

**Referencia:** Anexo | Barrio Mirador (id 3220)

---

El documento fue importado por el sistema GEDO con un total de 3 pagina/s.