

ANEXO | BARRIO MIRADOR 2 (ID 3226)

Plano descriptivo e información catastral de los inmuebles que componen el barrio popular MIRADOR 2 (id 3226), de la localidad de HUMAHUACA, Departamento de HUMAHUACA, de la Provincia de JUJUY.

- 1. Plano descriptivo:** croquis del inmueble o los inmuebles involucrados, que represente la ubicación con respecto al entorno y su conformación geométrica, sin la rigurosidad técnica de una mensura.

Vista base. General

ID ReNaBaP: 3226
Barrio: EL MIRADOR II

Localidad: HUMAHUACA
Partido: HUMAHUACA
Provincia: JUJUY



REFERENCIAS

-  CATASTRO PARCELAS AFECTADAS
-  POLIGONO A INDIVIDUALIZAR

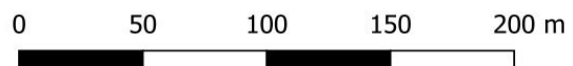

Vista satelital

ID ReNaBaP: 3226
Barrio: EL MIRADOR II

Localidad: HUMAHUACA
Partido: HUMAHUACA
Provincia: JUJUY

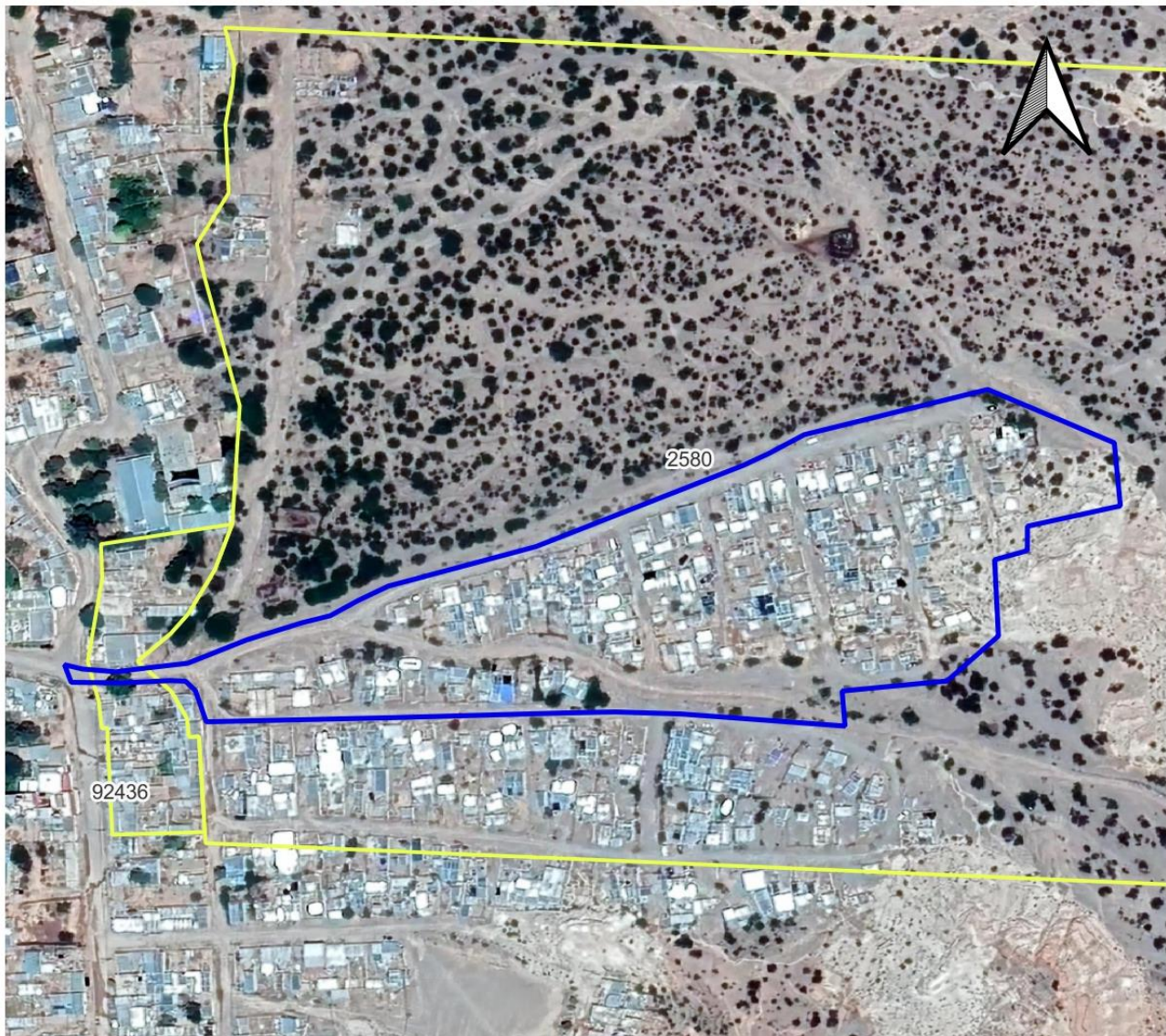

REFERENCIAS

-  CATASTRO PARCELAS AFECTADAS
-  POLIGONO A INDIVIDUALIZAR

0 50 100 150 200 m



2. Información Catastral

Nomenclatura catastral y número de partida, padrón o matrícula catastral, de acuerdo a la denominación de cada provincia o municipio, de todos los inmuebles involucrados.

Cantidad de inmuebles: 2

Superficie aproximada afectada: 33459.91

N°	PARTIDA INMOBILIARIA	Padrón	Superficie total según catastro	Afectada por el barrio
1	2580	J - 3508	433219.5	PARCIAL
2	92436	J - 3508	5330.54	PARCIAL
	SUPERFICIE APROXIMADA AFECTADA			33459.91



República Argentina - Poder Ejecutivo Nacional
1983/2023 - 40 AÑOS DE DEMOCRACIA

Hoja Adicional de Firmas
Informe gráfico

Número:

Referencia: ANEXO | Barrio Mirador 2 (ID 3226) | HUMAHUACA, PROVINCIA DE JUJUY.

El documento fue importado por el sistema GEDO con un total de 3 pagina/s.