

MINISTERIO DE CULTURA

SUBSECRETARÍA  
DE GESTIÓN DE  
ESPACIOS  
Y PROYECTOS  
ESPECIALES

DIRECCIÓN DEL  
CENTRO CULTURAL  
BORGES

S  
E  
C  
R  
E  
T  
A  
R  
Í  
A

S  
U  
B  
S  
E  
C  
R  
E  
T

D  
N  
-  
D  
G

D  
I  
R  
E  
C  
C  
I  
Ó  
N

**MINISTERIO DE CULTURA**

**UNIDAD GABINETE  
DE ASESORES**

**DIRECCIÓN  
DE PLANIFICACIÓN Y  
SEGUIMIENTO  
DE GESTIÓN**

**DIRECCIÓN  
DE PRENSA**

**DIRECCIÓN DE  
COMUNICACIÓN**

S  
E  
C  
R  
E  
T  
A  
R  
Í  
A

D  
N  
-  
D  
G

D  
I  
R  
E  
C  
C  
I  
O  
N

MINISTERIO DE CULTURA

SECRETARÍA  
DE GESTIÓN CULTURAL

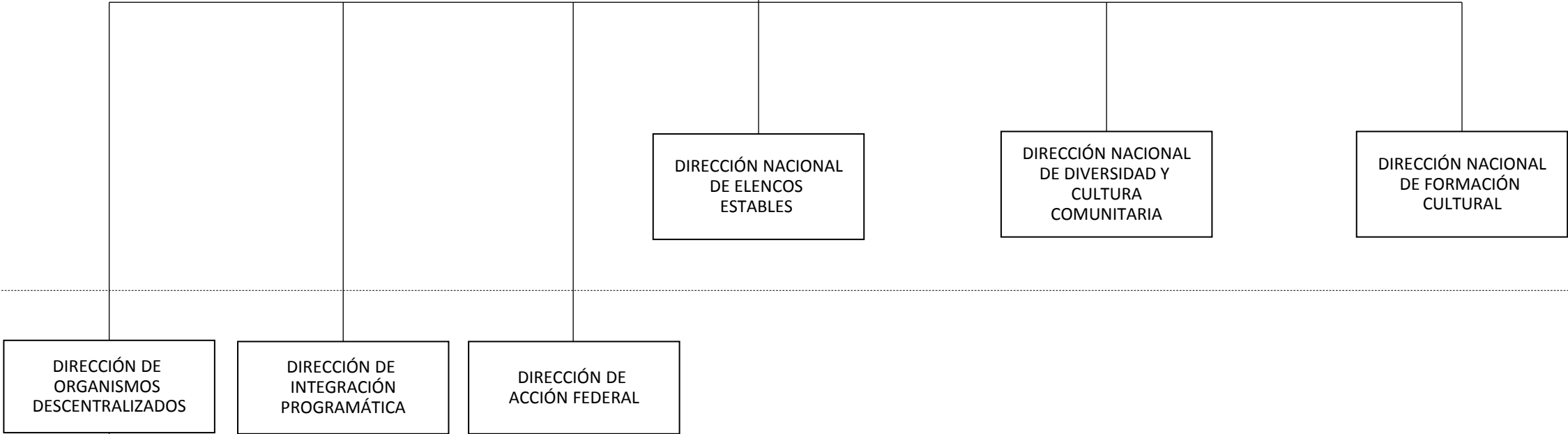

S  
E  
C  
R  
E  
T  
A  
R  
Í  
A

D  
N  
-  
D  
G

D  
I  
R  
E  
C  
C  
I  
Ó  
N

MINISTERIO DE CULTURA

SECRETARÍA  
DE PATRIMONIO  
CULTURAL

DIRECCIÓN NACIONAL  
DE GESTIÓN  
PATRIMONIAL

DIRECCIÓN NACIONAL  
DE BIENES Y SITIOS  
CULTURALES

DIRECCIÓN NACIONAL  
DE MUSEOS

DIRECCIÓN DE  
ASISTENCIA NORMATIVA  
EN PATRIMONIO  
CULTURAL

S  
E  
C  
R  
E  
T  
A  
R  
Í  
A

D  
N  
-  
D  
G

D  
I  
R  
E  
C  
C  
I  
Ó  
N

MINISTERIO DE CULTURA

SECRETARÍA  
DE DESARROLLO  
CULTURAL

DIRECCIÓN NACIONAL  
DE PROMOCIÓN DE  
PROYECTOS CULTURALES

DIRECCIÓN NACIONAL  
DE INTEGRACIÓN  
FEDERAL  
Y COOPERACIÓN  
INTERNACIONAL

DIRECCIÓN NACIONAL  
DE INDUSTRIAS  
CULTURALES

DIRECCIÓN NACIONAL  
DE INNOVACIÓN  
CULTURAL

S  
E  
C  
R  
E  
T  
A  
R  
Í  
A

D  
N  
-  
D  
G



República Argentina - Poder Ejecutivo Nacional  
Las Malvinas son argentinas

**Hoja Adicional de Firmas**  
**Anexo**

**Número:**

**Referencia:** MC - Planilla Art. 1º (Anexos Ib a If) - EX-2022-105647579- -APN-DNDO#JGM

---

El documento fue importado por el sistema GEDO con un total de 5 pagina/s.