









- A) POR ESPECIALIDAD/POR EXCLUSIVIDAD
- B) POR URGENCIA/EMERGENCIA
- C) POR DESARME TRASLADO O EXAMEN PREVIO
- D) INTERADMINISTRATIVA
- E) CON UNIVERSIDADES

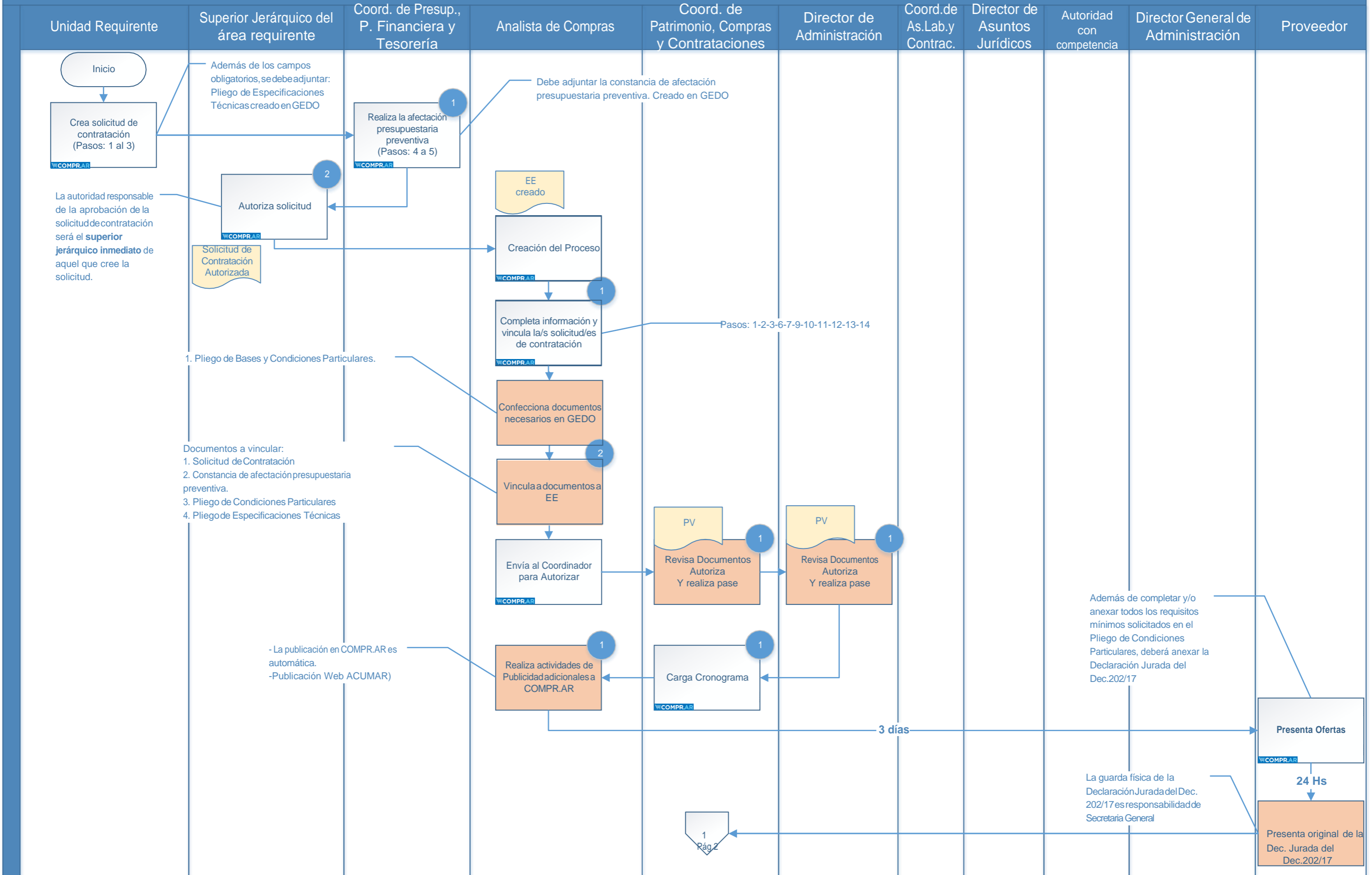

- A) POR ESPECIALIDAD / POR EXCLUSIVIDAD
- B) POR URGENCIA / EMERGENCIA
- C) POR DESARME TRASLADO O EXAMEN PREVIO
- D) INTERADMINISTRATIVA
- E) CON UNIVERSIDADES

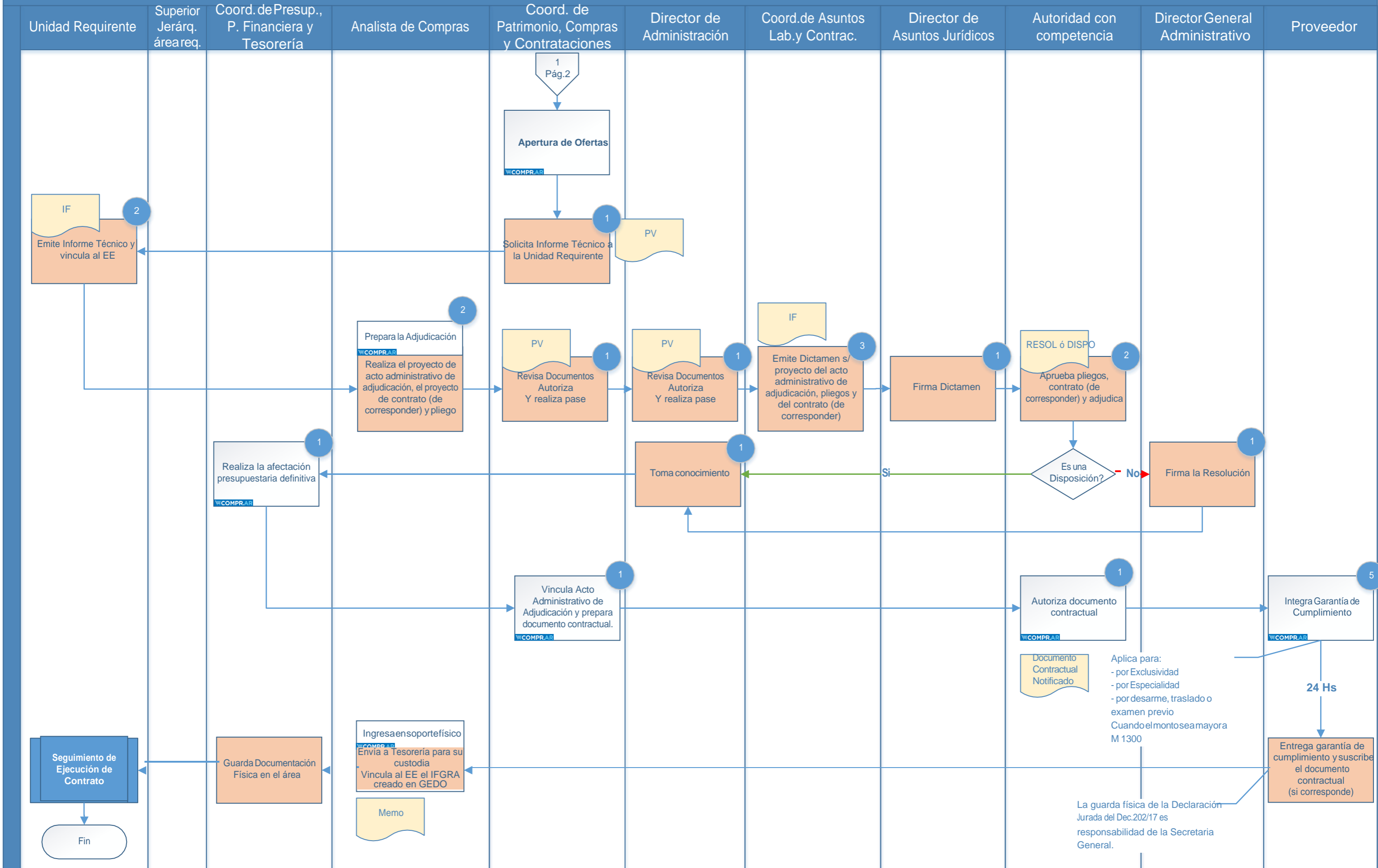

REPARTICIÓN: Dirección de Administración.  
 SECTOR: Coordinación de Patrimonio, Compras y Contrataciones.  
 PROCESO: TRÁMITE DE LAS IMPUGNACIONES

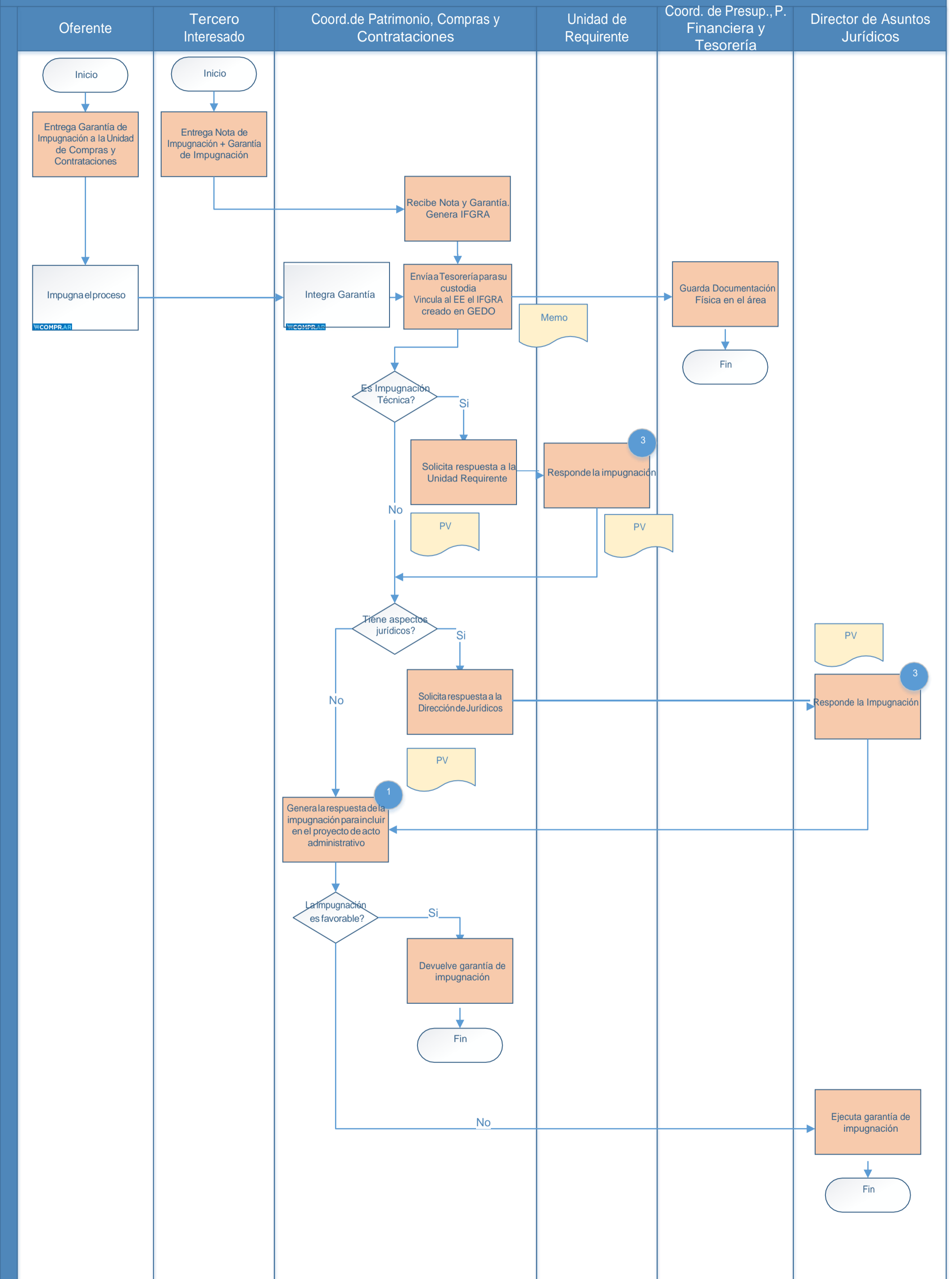



República Argentina - Poder Ejecutivo Nacional  
2021 - Año de Homenaje al Premio Nobel de Medicina Dr. César Milstein

**Hoja Adicional de Firmas**  
**Informe gráfico**

**Número:**

**Referencia:** DIAGRAMAS DE FLUJO

---

El documento fue importado por el sistema GEDO con un total de 7 pagina/s.