ZONA DE SEGURIDAD DE FRONTERAS Y ÁREAS DE DESARROLLO DE FRONTERA

CATAMARCA

REPÚBLICA ARGENTINA

IGN Instituto Geográfico Nacional REPÚBLICA ARGENTINA

Ministerio de Defensa
Presidencia de la Nación

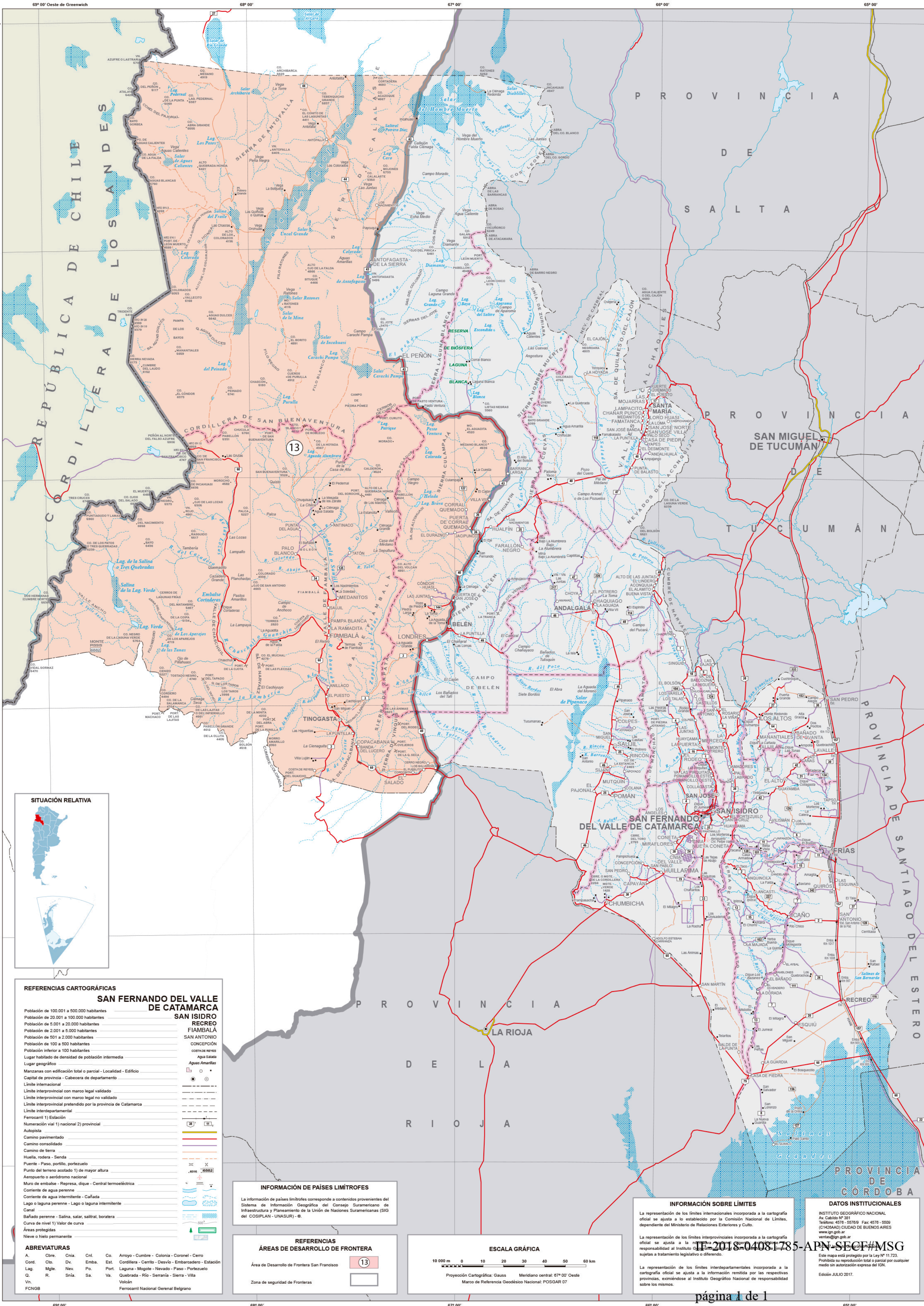

REFERENCIAS CARTOGRÁFICAS

Población de 100.001 a 500.000 habitantes	SAN FERNANDO DEL VALLE DE CATAMARCA
Población de 20.001 a 100.000 habitantes	SAN ISIDRO
Población de 5.001 a 20.000 habitantes	RECREO
Población de 2.001 a 5.000 habitantes	FIAMBALÁ
Población de 501 a 2.000 habitantes	SAN ANTONIO
Población de 100 a 500 habitantes	CONCEPCIÓN
Población inferior a 100 habitantes	COSTA DE REYES
Lugar habitado de densidad de población intermedia	Agua Salada
Lugar geográfico	*Aguas Amarillas*
Manzanas con edificación total o parcial - Localidad - Edificio	
Capital de provincia - Cabecera de departamento	
Límite internacional	
Límite interprovincial con marco legal validado	
Límite interprovincial con marco legal no validado	
Límite interprovincial pretendido por la provincia de Catamarca	
Límite interdepartamental	
Ferrocarril 1) Estación	
Numeración vial 1) nacional 2) provincial	38 11
Autopista	
Camino pavimentado	
Camino consolidado	
Camino de tierra	
Huella, rodera - Senda	
Puente - Paso, portillo, portezuelo	
Punto del terreno acotado 1) de mayor altura	6016 6882
Aeropuerto o aeródromo nacional	
Muro de embalse - Represa, dique - Central termoeléctrica	
Corriente de agua perenne	
Corriente de agua intermitente - Cañada	
Lago o laguna perenne - Lago o laguna intermitente	
Canal	
Bañado perenne - Salina, salar, salitral, boratera	
Curva de nivel 1) Valor de curva	500
Áreas protegidas	
Nieve o hielo permanente	

ABREVIATURAS

A.	Cbre.	Cnia.	Cnl.	Co.	Arroyo - Cumbre - Colonia - Coronel - Cerro
Cord.	Cto.	Dv.	Emba.	Est.	Cordillera - Cerrito - Desvío - Embarcadero - Estación
Lag.	Mgte.	Nev.	Po.	Port.	Laguna - Mogote - Nevado - Paso - Portezuelo
Q.	R.	Snía.	Sa.	Va.	Quebrada - Río - Serranía - Sierra - Villa
Vn.					Volcán
FCNGB					Ferrocarril Nacional Gerenal Belgrano

INFORMACIÓN DE PAÍSES LIMÍTROFES

La información de países limítrofes corresponde a contenidos provenientes del Sistema de Información Geográfica del Consejo Suramericano de Infraestructura y Planeamiento de la Unión de Naciones Suramericanas (SIG del COSIPLAN - UNASUR) - ®.

REFERENCIAS ÁREAS DE DESARROLLO DE FRONTERA

Área de Desarrollo de Frontera San Francisco	13
Zona de seguridad de Fronteras	

ESCALA GRÁFICA

10 000 m 0 10 20 30 40 50 60 km

Proyección Cartográfica: Gauss Meridiano central: 67º 00' Oeste
Marco de Referencia Geodésico Nacional: POSGAR 07

INFORMACIÓN SOBRE LÍMITES

La representación de los límites internacionales incorporada a la cartografía oficial se ajusta a lo establecido por la Comisión Nacional de Límites, dependiente del Ministerio de Relaciones Exteriores y Culto.

La representación de los límites interprovinciales incorporada a la cartografía oficial se ajusta a la normativa nacional vigente, eximiéndose de responsabilidad al Instituto Geográfico Nacional sobre cuestiones de límites sujetas a tratamiento legislativo o diferendo.

La representación de los límites interdepartamentales incorporada a la cartografía oficial se ajusta a la información remitida por las respectivas provincias, eximiéndose al Instituto Geográfico Nacional de responsabilidad sobre los mismos.

DATOS INSTITUCIONALES

INSTITUTO GEOGRÁFICO NACIONAL
Av. Cabildo Nº 381
Teléfono: 4576 - 5576/9 Fax: 4576 - 5509
(C1426AAD) CIUDAD DE BUENOS AIRES
www.ign.gob.ar
ventas@ign.gob.ar

© 2017 Instituto Geográfico Nacional

Este mapa está protegido por la Ley Nº 11.723. Prohibida su reproducción total o parcial por cualquier medio sin autorización expresa del IGN.

Edición JULIO 2017.

IF-2018-04081785-APN-SECF#MSG